

## Absolventen der Landwirtschafts- schule der Buckligen Welt am Stand- ort Kirchsschlag und Warth bis heute

### Absolventen der Landwirtschaftlichen Lehranstalt/Fachschule am Standort KIRCHSCHLAG

Allgemeine Information zur Aufstellung der Absolventen von Kirchsschlag:

Von Kirchsschlag sind die Namen der Absolventen der Winterschule für Burschen und Absolventinnen landwirtschaftlichen Haushaltungsschule Mädchen für die ersten Jahrgänge 1924/25 bzw. 1924/26 bis 1927/28 einschließlich 1927/29 im Original im Bericht der Lehranstalt Kirchsschlag von 1928 ersichtlich).

Die Namen der Absolventen von 1929 bis 1934 werden im Bericht der Lehranstalt Kirchsschlag von 1934 zum 10-Jahr-Jubiläum nicht erwähnt und mussten 2010 mühsam über das NÖ Landesarchiv rekonstruiert werden. Nur einzelne Abschlussfotos sowie Fotos der Gesamtgruppe aller Schüler und Schülerinnen mit dem Lehrkörper sind erhalten geblieben wie auch z. B. aus dem Jahr des Tätigkeitsberichtes 1934.

Ab dem Schuljahr 1933/34 bis zum Schuljahr 1938/39 sind die Namen und Unterlagen beider Fachrichtungen lückenlos schriftlich erhalten geblieben sowie die gemeinsamen Abschlussfotos der Mädchen und Burschen von 1937, 1938 und 1939 (1939 sogar zusätzlich getrennte Gruppenfotos von Burschen und Mädchen).

Die Namen der Absolventen von 1939/40 sind, soweit noch durch den letzten noch lebenden Absolventen Alois SCHWARZ sen. vlg. Stockbauer, Spratzau 1, 2812 Hollenthon (geb. 1922) – übrigens Vater von Bischof Alois SCHWARZ – und der Absolventin Theresia FREILER, geb. LIELACHER, Weißes Kreuz Nr. 6 (geb. 1923), anlässlich einer Interviewserie Anfang 2010 zur Gänze rekonstruiert worden. Frau Maria SCHWARZ, geb. TRIMMEL aus Stickelberg 51 (geb. 1919) sendete hier auch wertvolle Daten und die dringend benötigten Gruppenbilder an den Absolventenverband – sowie auch Frau Helene EDELHOFER, geb. Beisteiner.

Ab März 1940 war die Schule für die Burschen geschlossen und es musste in weit entfernte Landwirtschaftsschulen ausgependelt werden.

Von den Absolventinnen des letzten Haushaltungs-Jahrganges 1940/41 konnte wiederum Theresia FREILER über die Nachkommen ihrer schon verstorbenen Schwester Maria, die jenen Jahrgang besuchten, die Daten über ein Stammbuch wieder rekonstruieren und ein Abschlussfoto – das letzte überhaupt – durch die Nachkommen ihrer Schwester zur Verfügung stellen, denn sämtliche Daten waren in den Kriegswirren und bei Schulauflösung verloren gegangen. Ebenso half hier die letzte noch lebende Absolventin des Jahrganges 1940/41 Frau Rosa KORNFELL, geb. Buchegger aus Pesendorf 3 mit.

Ab März 1941 war die Schule auch für die Mädchen geschlossen aber im Schloss Strelzhof bei Wilendorf am Steinfeld – also an der Peripherie der Buckligen Welt – ergab sich für die Mädchen unserer Gegend ab Herbst 1941 die Möglichkeit weiterhin in der Nähe eine hauswirtschaftliche Ausbildung mit landwirtschaftlichem Charakter, wie in Kirchschatlag, zu erhalten. Daher rechnen wir auch den Standort Schloss Strelzhof, der unmittelbar nach Kirchschatlag als ländliche Hauswirtschaftsschule eingerichtet wurde zur Weiterführung desselben (noch dazu mit derselben Leiterin wie zuletzt in Kirchschatlag) und die Mädchen, welche diese Schule besucht haben, zu unseren Absolventinnen.

Im Frühjahr 1945 endete aber auch die Schule am Standort Schloss Strelzhof im Chaos des Kriegsendes und die Mädchen mussten wie die Burschen unserer Gegend in weit entfernte Landwirtschafts- bzw. Hauswirtschaftsschulen auswandern.

Die vier Jahrgänge am Schloss Strelzhof sind nach dem letzten Jahrgang der Mädchen in Kirchschatlag namentlich angeführt aber derzeit leider noch gänzlich unvollständig.

Sollten Sie als LeserIn dieser Seiten noch Material wie Namen, Listen, KLASSENFOTOS, besonders STAMMBÜCHER! Ihrer Eltern/ Großeltern als Absolventen aus jener Zeit zu Hause haben, wird um Kontaktnahme mit der Schule in Warth ersucht, um jene Daten vor der Vergessenheit zu bewahren und Lücken zu füllen!

Bitte auch um Kontaktnahme, wenn Sie einen Fehler entdecken sollten.

Nachfolgend nun die gesamte Aufstellung aller Absolventen mit Klassenfotos und der Schulleitung:

Absolventen der Fachrichtungen

- Landwirtschaft (ab 1924/26 bis 1939/40)
- Hauswirtschaft (ab 1924/25 bis 1940/41; ab 1941/42 bis 1944/45 Schloss Strelzhof)

## Klassenlisten der Kirchschatlager Absolventen von 1924/25 bis 1940/41 und Lehrkörper

### Direktoren:

1924 – 1938 WOLF Franz Ing. (Lehrer bis 1940)  
1938 – 1941 RYBAK Franz Ing.

### Religionslehrer:

1924 – 1930 NIMMRICHTER Josef, Dechant  
1926 STEINSCHADEN N., Kooperator  
1930 – 1938 FÜSSL Franz, Pfarrer

### Fachlehrer:

1924 – 1926 DORFWIRTH Marie  
1925 – 1937 MOISSL Ing. Franz  
1924 – 1936 KOPKE Hermine  
1926 – 1928 STRUBL Gertrude  
1926 – 1932 ASANGER Anna  
1933 – 1939 NEVENCY Helene, geb. HARRER  
1936 – 1941 STÖCKLEITNER Marie, geb. SCHNUDERMAYER  
1939 – 1940 SLADEK Dr. Ing. Franz  
1940 CERVACEK Hilde  
1940 – 1941 GERHART Maria

### Hilfslehrer:

1924 – 1928 MALUSCH Anna, Bezirksfürsorgerin  
1924 – 1928 BIELER Johann, Volksschuldirektor i.R.  
1928 – 1932 BOHUSLAV Franz, Volksschul-Oberlehrer  
1932 BEISTEINER Franz, Lehrer  
1932 MÜLLER Franz, Lehrer  
1924 – 1939 KLENG Josef, Dr. Oberlandesgerichtsrat und Gerichtsvorsteher  
1924 – 1939 KERSCHBAUMER Alfred, Dr. Medizinalrat  
1924 – 1939 SCHWEIGER Otto, Veterinär-Oberinspektor  
1940 KLEMM Dr., Tierarzt

### Demonstratoren im Handwerksunterricht (bis März 1927):

1924 – 1927 PISKERNIGG Johann, Tischlermeister  
1924 – 1927 PICHLBAUER Franz, Wagnermeister  
1924 – 1927 HOLZBAUER Karl, Bindermeister  
1924 – 1927 PICHER Karl, Sattlermeister

### Wirtschaftspersonal:

1924 – 1930 STIEDL Franz, Gärtner  
1930 – 1939 WINKLER Josef, Gärtner (Abs. 1927)

## Absolventen 1924/25

### 1. Abschlussjahrgang Mädchen

Foto von 1925 leider nicht vorhanden

### 1-semesteriger Zweig Ländliche Hauswirtschaft

#### 18 Mädchen

BEISTEINER Johanna, Lichtenegg  
BRANDSTETTER Marie, Krumbach  
BRUNNER Marianne, Krumbach  
FÜHRINGER Marie, Wiesmath  
GRADWOHL Marie, Wiesmath  
GROSINGER Franziska, Kirchsschlag  
HANDLER Theresia, Wiesmath  
HAUBENWALLNER Marie, Kirchsschlag  
HAUSER Pauline, Kirchsschlag  
HEISSENBERGER Franziska, Zöbern  
HÖNIG Margarethe, Kirchsschlag, geb. 1909, verh. Zettel  
MITTERBACHER Adelheid, Kirchsschlag  
PICHER Friedrike, Kirchsschlag  
PÜRRETER Josefa, Kirchsschlag  
REISENBAUER Anna, Krumbach  
RIEGLER Helene, Kirchsschlag  
STANGL Marie, Edlitz  
WINDISCH Karoline, Zöbern

## Absolventen 1924/26

### 1. Abschlussjahrgang Burschen

Foto von 1926 leider nicht vorhanden

### 2-semesterige Winterschule Landwirtschaft

s. Gruppenfoto von 1925/26 gemeinsam mit Mädchen und Burschen 1. Jahrgang

#### 34 Burschen

BEISTEINER Anton, Wiesmath  
BEISTEINER Franz, Wiesmath  
BRANDSTETTER Johann, Zöbern  
FREILER Franz, Aigen  
FREILER Johann, Schönau i. Geb.  
GRADWOHL Johann, Wiesmath  
GRASL Hermann, Zöbern  
GREMEL Josef, Aigen  
HACKL Johann, Burgstall  
HAMERL Peter, Hochwolkersdorf  
HEISSENBERGER Karl, Kirchsschlag  
KOGELMÜLLER Johann, Wiesmath  
LEIDL Franz, Draßmarkt, Burgenland  
LUEF Johann, Zöbern  
MILCHRAM Hermann, Lichtenegg  
NAKOWITZ Johann, Kirchsschlag  
PAAR Franz, Pamhagen, Burgenland  
PALLER Josef, Bubendorf, Burgenland  
PIRIBAUER Heinrich, Spratzau 30, Lichtenegg, geb. 1906  
PONWEISER Anton, Wiesmath  
PÜRRETER Josef, Stang 5, Kirchsschlag, geb. 1905  
REISENBAUER Rudolf, Krumbach  
RITTER Josef, Schönau i. Geb.  
SCHERMANN Johann, Lichtenegg  
SCHUH Franz, Hochneukirchen  
SCHWARZ Alois, Wiesmath  
STANGL Heinrich, Stickelberg  
STANGL Johann, Scheiblingskirchen  
STOCKER Rudolf, Lembach  
STROBL Franz, Schlägen 4, Schönau i. Geb., geb. 1898  
UNGERSBÖCK Johann, Scheiblingskirchen  
WAGNER Johann, Stickelberg  
WALLY Rudolf, Wiesmath  
ZOTTEL Franz, Schönau

## Absolventen 1925/26

### 2. Abschlussjahrgang Mädchen

Foto von 1926 leider nicht vorhanden

### 1-semesteriger Zweig Ländliche Hauswirtschaft

s. Gruppenfoto von 1925/26 gemeinsam mit Burschen 1. u. 2. Jahrgang

#### 12 Mädchen

BEISTEINER Anna, Wiesmath  
BEISTEINER Barbara, Thomasberg  
BLEIER Friedrike, Schönau i. Geb.  
FRIES Theresia, Schönau i. Geb.  
HANDLER Juliana, Wiesmath  
HANDLER Marie, Aigen  
HANDLER Theresia, Lembach  
HEISSENBERGER Johanna, Grimmenstein  
HEISSENBERGER Juliana, Aigen  
PICHLER Josefa, Aigen  
PÜRRETER Rosalia, Kirchsschlag  
RISS Franziska, Krumbach



Alle 1. u. 2. Jahrgänge Burschen und Mädchen im Schuljahr 1925/26, erstmals 3 Klassen (vor Schul-Nebengebäude Hausnr. 77)

## Absolventen 1925/27

### 2. Abschlussjahrgang Burschen

Foto von 1927 leider nicht vorhanden

## 2-semesterige Winterschule Landwirtschaft

s. Gruppenfoto 1925/26 als 1. Jg. Burschen

### 23 Burschen

DANZLER Anton, Lichtenegg  
FLONNER Josef, Ofenbach  
GANZ Alois, Lichtenegg  
HABERHOFER Karl, Schlatten  
HANDLER Johann, Hollenthon  
HANDLER Rudolf, Lichtenegg  
HEISSENBERGER Karl, Krumbach  
KAPPEL Johann, Redlschlag, Burgenland  
KARNER Franz, Hochwolkersdorf  
KOGLEBAUER Johann, Gleichensbach  
KÖSTENBAUER Leopold, Grimmenstein  
MANDL Johann, Lichtenegg  
MAYERHOFER Johann, Wiesmath  
PICHLBAUER Franz, Aigen  
PUHR Tobias, Redlschlag, Burgenland  
PUNKL Jakob, Lichtenegg  
SCHERBICHLER Georg, Molzegg  
SCHMIDL Franz, Hochwolkersdorf  
SCHRAMMEL Johann, Bromberg  
TREMMELE Josef, Weppersdorf, Burgenland  
WAGENHOFER Johann, Ofenberg  
WINKLER Josef, Thomasberg  
ZÖGER Alois, Lembach

## Absolventen 1926/27

### 3. Abschlussjahrgang Mädchen

Foto von 1927 leider nicht vorhanden

## 1-semesteriger Zweig

### Ländliche Hauswirtschaft

### 9 Mädchen

DOPPLER Johanna, Aigen  
FREILER Marie, Lichtenegg  
HANDLER Marie, Stang  
KRONLECHNER Marie, Aigen  
LANGECKER Anna, Tschurndorf, Burgenland  
PICHLBAUER Katharina, Aigen 50  
SCHLÖGL Konstantia, Zöbern  
VOLLNHOFER Theresia, Stang  
ZOTTLE Marie, Ungerbach

## Absolventen 1926/28

### 3. Abschlussjahrgang Burschen

Foto von 1928 leider nicht vorhanden

## 2-semesterige Winterschule Landwirtschaft

### 18 Burschen

BLEIER Josef, Schönau i. Geb.  
BLEIER Rudolf, Schönau i. Geb.  
BODRY Benjamin, Kecskemet  
FAHRNER Engelbert, St. Corona  
FRIES Franz, Schönau i. Geb.  
GLOCK Anton, Thomasberg  
HABERHOFER Josef, Schlatten  
HANDLER Josef, Lichtenegg  
HEISSENBERGER Franz, Aigen  
KAGER Johann, Hochneukirchen  
PICHLBAUER Karl, Lichtenegg  
PUNKL Jakob, Lichtenegg  
PÜRRENER Markus, Stang  
SCHERBICHLER Balthasar, Molzegg  
SCHRAMMEL Hermann, Lichtenegg  
STERNBERGER Matthäus, Ottertal  
WINDBICHLER Mathias, Lichtenegg  
WINKLER Josef, Krumbach

## Absolventen 1927/28

### 4. Abschlussjahrgang Mädchen

Foto von 1928 leider nicht vorhanden

## 1-semesteriger Zweig

### Ländliche Hauswirtschaft

### 17 Mädchen

BERNHARD Karoline, Schlatten  
END Bibiana, Klosterneuburg  
GANSTERER Marie, Molzegg  
GRUBER Marie, Kirchschatz  
HANDLER Maria, Aigen  
HANDLER Marie, Aigen  
HAUSER Rosalie, Kirchschatz  
HEISSENBERGER Barbara, Kirchschatz  
KONLECHNER Anna, Kirchschatz  
KORNFELD Marie, Wiesmath  
MANDL Katharina, Lichtenegg  
RÄUSCHER Anna, Wöllersdorf  
REITHOFER Friederike, Ungerbach  
SCHEIBENREIF Marie, Puchberg am Schneeberg  
SCHERMANN Marie, Kirchschatz  
SCHWARZ Anna, Stang  
ZOTTLE Franziska, Ungerbach



4. Abschlussjahrgang Burschen, 1928/29 = 1. Jahrgang 1927/28



## Absolventen 1927/29

### 4. Abschlussjahrgang Burschen

Foto von 1929 leider nicht vorhanden  
aber s. Foto 1. Jg. 1927/28

### 2-semesterige Winterschule Landwirtschaft

s. Gruppenfoto von 1928/29  
gemeinsam mit Mädchen

### 20 Burschen

BAUER Alfred, Thomasberg  
BLEIER Franz, Schönau i. Geb.  
DANZLER Leopold, Lichtenegg  
DECKER Michael, Schwarzenbach  
DOPPLER Peter, Aigen  
HAMMERL Georg, Hochwolkersdorf  
HANDLER Josef, Wiesmath  
HANDLER Karl, Lichtenegg  
KRONAUS Johann, St. Corona  
LACKNER Josef, Schönau i. Geb.  
MENHOFER Johann, Lichtenegg  
MORGENBESSER Franz, Trattenbach  
OBERGER Johann, Schwarzenbach  
PERNSTEINER Alois, Krumbach  
PICHLER Alois, Thomasberg  
PIRIBAUER Matthias, Schönau i. Geb.  
PÜRRENT Anton, Stang  
ROSA Anton, Wiesmath  
SCHERBICHLER Adolf, Molzegg  
WEBER Johann, Schönau i. Geb.

## Absolventen 1928/29

### 5. Abschlussjahrgang Mädchen

Foto von 1929 leider nicht vorhanden  
aber s. Foto in der Schulküche 1928

### 1-semesteriger Zweig Ländliche Hauswirtschaft

s. Gruppenfoto von 1928/29  
gemeinsam mit Burschen

### 12 Mädchen

GRILL Juliana, Wenezek, Wiesmath, geb. 1910, † 1965  
verh. Heuer  
PICHLBAUER Anna, Aigen 50, geb. 1907, unverheiratet  
ZÖGER Theresia, Lembach 24, geb. 1910, verh. Pichlbauer

Restl. Daten fehlen!

## Absolventen 1928/30

### 5. Abschlussjahrgang Burschen

### 2-semesterige Winterschule Landwirtschaft

s. Gruppenfoto von 1929/30  
gemeinsam mit Mädchen

### 26 Burschen

BLEIER Franz, Bad Schönau, geb. 1910  
BLEIER Rudolph, Bad Schönau  
FREILER Johann, Maierhöfen, Bad Schönau, geb. 1908  
(verh. mit Ostermann Theresia, Abs. 31)  
HEISSENBERGER Alois, Aigen 41, geb. 1911

Restliche Daten fehlen!



5. Abschlussjahrgang Mädchen, 1928/29 (in der Schulküche 1928)



Beide Abschlussjahrgänge gemeinsam, 1928/29



5. Abschlussjahrgang Burschen, 1929/30

## Absolventen 1929/30

### 6. Abschlussjahrgang Mädchen

Foto von 1930 leider nicht vorhanden

### 1-semesteriger Zweig

#### Ländliche Hauswirtschaft

s. Gruppenfoto von 1929/30  
gemeinsam mit Burschen

### 24 Mädchen

ART Theresia, Glashütten, Burgenland, geb. 1914  
BAUER Theresia, Krumbach, geb. 1912  
DANZLER Barbara, Hollenthon, geb. 1908  
EIDLER Theresia, Wiesmath, geb. 1909  
ERENHÖFER Theresia, Thomasberg, geb. 1912  
FAHRNER Juliana, St. Corona a.W., geb. 1914  
FELLNER Theresia, Hollenthon, geb. 1913  
GEIGNER Berta, Aigen, geb. 1912  
HAUBENWELLNER Elisabeth, Kirchschlag, geb. 1913  
HEISSENBERGER Emma, Zöbern, geb. 1913  
KINDL Katharina, Puchberg, geb. 1912  
KOGELBAUER Rosa, Hollenthon, geb. 1913  
KRONAUS Aloisia, St. Corona a. W., 1915  
LANG Maria, Pottschach, geb. 1910  
LANG Rosalia, Haschendorf, Burgenland, geb. 1907  
MANDL Karoline, Lichtenegg, geb. 1912  
MENHOFER Theresia, Hollenthon, geb. 1909  
PERNSTEINER Anna, Krumbach, geb. 1906  
ROHR Juliane, Wiesmath, geb. 1906  
SUCHANECK Theresia, Kirchschlag, geb. 1912  
STIEDER Anna, Puchberg a. Schneeberg, geb. 1911  
TROMET Rosa, Hof am Leithagebirge, geb. 1912  
WALLY Maria, Wiesmath, geb. 1908  
WEIS Maria, Pottschach, geb. 1912



Beide Abschlussjahrgänge gemeinsam, 1929/30

## Absolventen 1929/31

### 6. Abschlussjahrgang Burschen

Foto von 1931 leider nicht vorhanden

### 2-semesterige Winterschule Landwirtschaft

s. Gruppenfoto von 1930/31  
gemeinsam mit Mädchen

### 14 Burschen

BEIGLBÖCK Anton, Krumbach, geb. 1905  
BREITFELLNER Karl, Schönau i. Geb., geb. 1909  
DESKER Matthias, Schwarzenbach, geb. 1908  
DORNER Johann, Schönau i. Geb., geb. 1909  
HANDLER Josef, Lichtenegg, geb. 1903  
KONLECHNER Alois, Ungerbach, geb. 1910  
LIST Jakob, Feistritz am Wechsel, geb. 1909  
MORGENBESSER Josef, Trattenbach, geb. 1913  
PICHLBAUER Josef, Aigen, geb. 1910  
PICHLBAUER Peter, Aigen 50, geb. 1912  
PICHLER Josef, Aigen, geb. 1914  
SEIBERL Johann, Gleichenbach, geb. 1912  
STANGL Johann, Scheiblingkirchen, geb. 1913  
WERNHART Franz, Buchbach, geb. 1914



Alle 1. u. 2. Jahrgänge Burschen und Mädchen, 1929/30



Beide Abschlussjahrgänge gemeinsam, 1930/31



## Absolventen 1930/31

### 7. Abschlussjahrgang Mädchen

#### 1-semesteriger Zweig

#### Ländliche Hauswirtschaft

s. Gruppenfoto von 1930/31  
gemeinsam mit Burschen

#### 15 Mädchen

DORNER Maria, Aigen, geb. 1913, verh. Hahn  
HANDLER Theresia, Aigen, verh. Zottel  
OSTERMANN Theresia, Aigen 48, verh. Freiler  
PUCHEGGER Maria, Kirchau-Leiding 24, geb. 1911, verh. Leeb  
STROBEL Pauline, Ungerbach 5, geb. 1913, verh. Reithofer

Restl. Daten fehlen!



7. Abschlussjahrgang Mädchen, 1930/31

## Absolventen 1930/32

### 7. Abschlussjahrgang Burschen

Foto von 1932 leider nicht vorhanden

#### 2-semesterige Winterschule Landwirtschaft

s. Gruppenfoto von 1931/32 gemeinsam mit  
Mädchen und 1. Jg. Burschen

#### 23 Burschen (30 Burschen lt. Festschrift 1934)

BEISTEINER Johann, Kletten, Thomasberg, geb. 1910  
BEISTEINER Josef, Wiesmath, geb. 1914  
BRAUNSTORFER Franz, Wiesmath, geb. 1912  
DOPLER Franz, Aigen, geb. 1912  
DOPPLER Karl, Zöbern, geb. 1912  
FAHRNER Leopold, Außeraigen, Aspang, geb. 1909  
FAHRNER Peter, Inneraigen, Aspang, geb. 1909  
GURTNER Alois, Kirchsschlag, geb. 1914  
HAFENSCHER Josef, Wiesmath, geb. 1912  
HANDLER Hermann, Gerethschlag, Wiesmath, geb. 1910  
HOLZER Anton, Krumbach, geb. 1913  
KREMSL Johann, Neustift am Alpenwalde, Aspang, geb. 1909  
KUNTNER Josef, Inneraigen, geb. 1906  
MANDL Anton, Lichteneegg, geb. 1913  
OSTERMANN Anton, Aigen, geb. 1913  
PÜRRENER Stefan, Stang 5, geb. 1912  
PUTZ Ignaz, Aspang, geb. 1912  
RIEGLER Johann, Tiefenbach, Lichteneegg, geb. 1915  
SCHMIEDL Johann, Hochwolkersdorf, geb. 1904  
SIMON Johann, Krumbach, geb. 1911  
STICKLER Franz, Pfennigbach, Puchberg, geb. 1912  
TANZLER Anton, Feistriz/Wechsel, geb. 1912  
WAGENHOFER Franz, Krumbach, geb. 1912

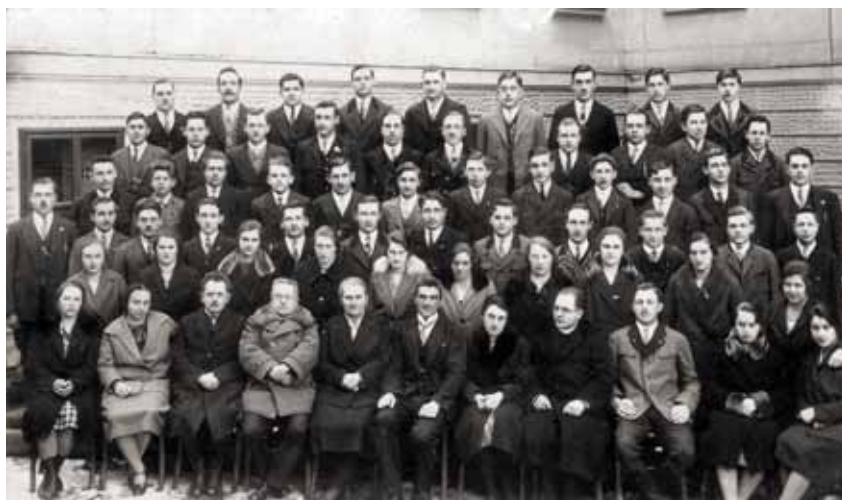

Alle 1. u. 2. Jahrgänge Burschen und Mädchen, 1930/31



Alle 1. u. 2. Jahrgänge Burschen und Mädchen, 1931/32

**Absolventen 1931/32**  
**8. Abschlussjahrgang Mädchen**

Foto von 1932 leider nicht vorhanden

**1-semesteriger Zweig**  
**Ländliche Hauswirtschaft**

s. Gruppenfoto von 1931/32 gemeinsam  
mit Burschen 1. u. 2. Jahrgang

**10 Mädchen**

BRANDSTETTER Emma, Krumbach 144, geb. 1912  
HANDLER Hedwig, Stang 6, geb. 1914  
HANDLER Theresia, Tesendorf 5, geb. 1915  
HÖNIG Anna, Kirchschatz 3, geb. 1916  
KORNFELD Anna, Wiesmath 254, geb. 1912  
PICHLBAUER Rosa, Aigen 50, geb. 1914  
PUCHEGGER Anna, Kirchau 24, geb. 1913, verh. Janits  
SCHMIRL Johanna, Rohrbach 3, geb. 1910  
SEIBERL Maria, Gleichenbach 19, geb. 1915  
WALLY Regina, Wiesmath 194, geb. 1912

**Absolventen 1931/33**  
**8. Abschlussjahrgang Burschen**

Foto von 1933 leider nicht vorhanden

**2-semesterige Winterschule Landwirtschaft**

**20 Burschen (aus Liste von 1.Jg. 31/32=2.Jg. 32/33)**

BRANDSTETTER Ferdinand, Zöbern, geb. 1914  
BRANDSTETTER Josef, Zöbern, geb. 1913  
DIESSAUER Leopold, Lehen; Feistritz a. W., geb. 1909  
DOBLER Franz, Krumbach geb. 1911  
DORNER Josef, Aigen, geb. 1912  
FAHRNER Leander, Kirchberg a. W., geb. 1914  
FELLNER Karl, Hollenthon, geb. 1915  
FREILER Konrad, Lembach 10, geb. 1915  
HAUSER Josef, Kirchschatz, geb. 1912  
HEISSENBERGER Franz, Aigen, geb. 1914  
HOLZGETHAN Alois, Habich – Schönau, geb. 1910  
KIRNBAUER Johann, St. Peter am Neuwalde, geb. 1912  
MILCHRAM Franz, Hochneunkirchen, geb. 1910  
NOTHNAGL Karl, Steinbichl 49, Feistritz am W., geb. 1913  
PANK Eduard, Kirchschatz, geb. 1915  
PÜRRETER Franz, Lichtenegg, geb. 1914  
SCHERMANN Karl, Aigen, geb. 1910  
SCHOBER Franz, Ottertäl, geb. 1910  
SCHWARZ Alois, Aspang, geb. 1908  
UNGERSBÖCK Josef, Grimmenstein, geb. 1912

**Absolventen 1932/33**  
**9. Abschlussjahrgang Mädchen**

Foto von 1933 leider nicht vorhanden

**1-semesteriger Zweig**  
**Ländliche Hauswirtschaft**

**21 Mädchen (22 lt. Festschrift 1934)**

BEIGLBÖCK Aloisia  
BINDER Maria  
BLEIER Johanna  
BRAUNSTORFER Maria  
DOPLER Maria  
GALL Aurelia, geb. 1918  
HOLZER Josefa  
LANZ Maria  
REISENBAUER Franziska

*Restliche Daten fehlen!*



Alle 1. u. 2. Jahrgänge Burschen und Mädchen, 1933/34



## Absolventen 1932/34 9. Abschlussjahrgang Burschen

Foto von 1934 leider nicht vorhanden

## 2-semesterige Winterschule Landwirtschaft

s. Gruppenfoto von 1933/34 gemeinsam mit Mädchen und Burschen 1. Jg.

## 20 Burschen

BLOCHBERGER Karl, Krumbach, geb. 1914  
DOPPLER Josef, Stang, geb. 1914  
ERNST Josef, Wiesmath, geb. 1912  
GANSTERER Johann, Molzegg, geb. 1914  
GEYER Hermann, Kirchschiag, geb. 1913  
GRABNER Karl, Kirchberg/Wechsel, geb. 1915  
HANDLER Georg, Hollenthon, geb. 1913  
KORNFELD Franz, Wiesmath, geb. 1913  
KUNTNER Johann, Kirchberg/Wechsel, geb. 1913  
MANDL Josef, Lichtenegg, geb. 1915  
PEINSIPP Franz, Feistritz/Wechsel, geb. 1907  
PFNEISL Franz, Ransdorf, geb. 1913  
PÜRRE Johann, Thomasberg, geb. 1912  
SCHNEEWEIS Anton, Mönichkirchen, geb. 1912  
SCHRAMMEL Johann, Schönau i. Gebirge, geb. 1913  
TANZLER Johann, Krumbach, geb. 1913  
TREITLER Franz, Liesling, Gloggnitz, geb. 1915  
TRIMMEL Hermann, Hollenthon, geb. 1915  
TRIMMEL Josef, Lichtenegg, geb. 1916  
WALDHERR Peter, Lichtenegg, geb. 1912

## Absolventen 1933/34 10. Abschlussjahrgang Mädchen

Foto von 1934 leider nicht vorhanden

## 1-semesteriger Zweig Ländliche Hauswirtschaft

s. Gruppenfoto von 1933/34 gemeinsam mit Burschen 1. u. 2. Jahrgang

## 17 Mädchen (18 lt. Festschrift 1934)

BAUER Maria, Krumbach, geb. 1915  
BEISTEINER Anna, Aspang, geb. 1914  
DORNER Theresia, Aigen, geb. 1914  
EIDLER Anna, Wiesmath, geb. 1914  
HANDLER Theresia, Aigen, geb. 1916  
HEISSENBERGER Maria, Aigen, geb. 1915  
HEUER Emma, Bromberg, geb. 1915  
KOGELMÜLLER Magdalena, Wiesmath, geb. 1911  
NOTHNAGL Marianne, Aspang, geb. 1914  
PIRIBAUER Katharina, Lichtenegg, geb. 1916  
PUCHEGGER Elisabeth, Kirchau, geb. 1916  
ROHRER Gisela, Wiesmath, geb. 1910  
SCHRAMMEL Maria, Kirchau, geb. 1913  
SPITZER Johanna, Krumbach, geb. 1915  
TANZLER Hedwig, Ödhofen, geb. 1915  
VOLLNHOFER Margarete, Hocheegg, geb. 1917  
WAGENHOFER Anna, Krumbach, geb. 1916

## Absolventen 1933/35 10. Abschlussjahrgang Burschen

Foto von 1935 leider nicht vorhanden

## 2-semesterige Winterschule Landwirtschaft

s. Gruppenfoto von 1934/35 gemeinsam mit Mädchen und Burschen 1. Jg.

## 19 Burschen

ALBERSTETTER Karl, Kirchberg/Wechsel, geb. 1904  
BAUER Leopold, Lembach, geb. 1912  
DANZLER Franz, Hollenthon, geb. 1915  
DECKER Franz, Schwarzenbach, geb. 1914  
DOBLER Johann, Krumbach, geb. 1914  
DOPPLER Josef, Zöbern, geb. 1913  
FREILER Josef, Lichtenegg, geb. 1917  
HACKL Josef, Ungerbach, geb. 1918  
HAFENSCHER Leopold, Wiesmath, geb. 1914  
HANDLER Franz, Hollenthon, geb. 1912  
HANDLER Michael, Hollenthon, geb. 1908  
KAGER Anton, Krumbach, geb. 1909  
OSTERBAUER Johann, Aigen, geb. 1913  
STEINER Franz, Ransdorf 1, Lichtenegg, geb. 1911  
STEURER Wilhelm, Wien, geb. 1915  
STIFTER Franz, Schönau i. Gebirge, geb. 1913  
UNGERBÖCK Anton, Schönau. i. Gebirge, geb. 1913  
WAGENHOFER Karl, Krumbach, geb. 1913  
ZOTTEL Ludwig, Schönau im Gebirge, geb. 1914

## Absolventen 1934/35 11. Abschlussjahrgang Mädchen

## 1-semesteriger Zweig Ländliche Hauswirtschaft

s. Gruppenfoto von 1934/35 gemeinsam mit Burschen 1. u. 2. Jg. und beim Nähunterricht

## 14 Mädchen

HAKL Josefa, Lichtenegg 9, geb. 1917  
HANDLER Bibiana, Ransdorf 25, Lichtenegg, geb. 1918  
HEISSENBERGER Rosalia, Aigen 42, geb. 1917  
HOLZER Anna, Schwarzenberg 168, Wiesmath, geb. 1914  
KORNFELD Marianne, Hochwolkersdorf, geb. 1918  
MENHOFER Anna, Hollenthon, geb. 1915  
PICHLBAUER Johanna, Aigen 50, geb. 1918  
PÜRRE Margarete, Maierhöfen 3, Lichtenegg, geb. 1916  
SEDERL Hedwig, Stollhof 14, geb. 1918  
SEIDL Katharina, Kirchschiag 157, geb. 1919  
SPRINSCHBERGER Ernestine, Drösing, geb. 1918  
STROBL Anna, Kirchschiag 48, geb. 1920  
SUCHANEK Margareta, Kirchschiag 6, geb. 1920  
WINHOFER Gisela, Schwendgraben 13, geb. 1920



11. Abschlussjahrgang Mädchen, 1934/35



Mädchen im Nähunterricht, 1934/35

## Absolventen 1934/36

### 11. Abschlussjahrgang Burschen

Foto von 1936 leider nicht vorhanden

### 2-semesterige Winterschule Landwirtschaft

s. Gruppenfoto von 1935/36 gemeinsam mit Mädchen und Foto zusätzlich mit 1. Jahrgang Burschen

#### 11 Burschen

BAUER Franz, Krumbach, geb. 1915  
BRANDSTÄTTER Josef, Krumbach, geb. 1914  
FREILER Josef, Lichtenegg, geb. 1919  
GREMMEL Karl, Bad Schönau, geb. 1917  
KLEINRATH Franz, Wiesmath, geb. 1911  
KORNFELD Johann, Wiesmath, geb. 1914  
PICHLBAUER Johann, Aigen, geb. 1916  
PICHLER Franz, Aigen, geb. 1917  
PUCHEGGER Franz, Kirchau, geb. 1910  
TANZLER Franz, Krumbach, geb. 1914  
WIESER Alois, Lichtenegg, geb. 1913

## Absolventen 1935/36

### 12. Abschlussjahrgang Mädchen

Foto von 1936 leider nicht vorhanden

### 1-semesteriger Zweig Ländliche Hauswirtschaft

s. Gruppenfoto von 1935/36 gemeinsam mit Burschen und Foto zusätzlich mit 1. Jahrgang Burschen

#### 14 Mädchen

GRADWOHL Maria, Wiesmath, geb. 1913  
HACKL Pauline, Ungerbach, geb. 1916  
HANDLER Juliana, Wiesmath, geb. 1915  
LECHNER Maria, Lichtenwörth, geb. 1913  
OSTERBAUER Theresia, Aigen, geb. 1918  
PÜRRENER Anna, Katzelsdorf, geb. 1919  
PÜRRENER Margareta, Bad Schönau, geb. 1916  
SCHABAUER Maria, Kirchschatz, geb. 1920  
SCHMUDERMAIER Helene, Gaidorf, geb. 1916  
SCHWARZ Anna, Aigen, geb. 1918  
SEIBERL Maria Anna, Hollenthon, geb. 1915  
SUCHANEK Elisabeth, Kirchschatz, geb. 1919  
TRIMMEL Siegfrieda, Seebenstein, geb. 1916  
WAGENHOFER Helene, Krumbach, geb. 1918

## Absolventen 1935/37

### 12. Abschlussjahrgang Burschen

Foto von 1937 leider nicht vorhanden

### Letzte 2-semesterige Winterschule Landwirtschaft:

#### 15 Burschen

FREILER Alois, Lichtenegg, geb. 1919  
GRADWOHL Anton, Wiesmath, geb. 1919  
GREMMEL Franz, Aigen, geb. 1917  
GRÜNBAUER Josef, Gschaidt, geb. 1914  
HANDLER Karl, Aigen, geb. 1918  
HANDLER Karl, Kirchschatz, geb. 1920  
HAUSER Johann, Kirchschatz, geb. 1919  
KAGER Alois, Hochneunkirchen, geb. 1911  
LANZ Franz, Lichtenegg, geb. 1916  
OSTERMANN Franz, Aigen, geb. 1917  
PONWEISER Anton, Schlatten, geb. 1915  
PÜRRENER Franz, Kirchschatz, geb. 1919  
TANZLER August, Krumbach, geb. 1918  
TROBOLLOVITS Josef, Ungerbach, geb. 1916  
VOLLNHOFFER Alois, Aigen, geb. 1913

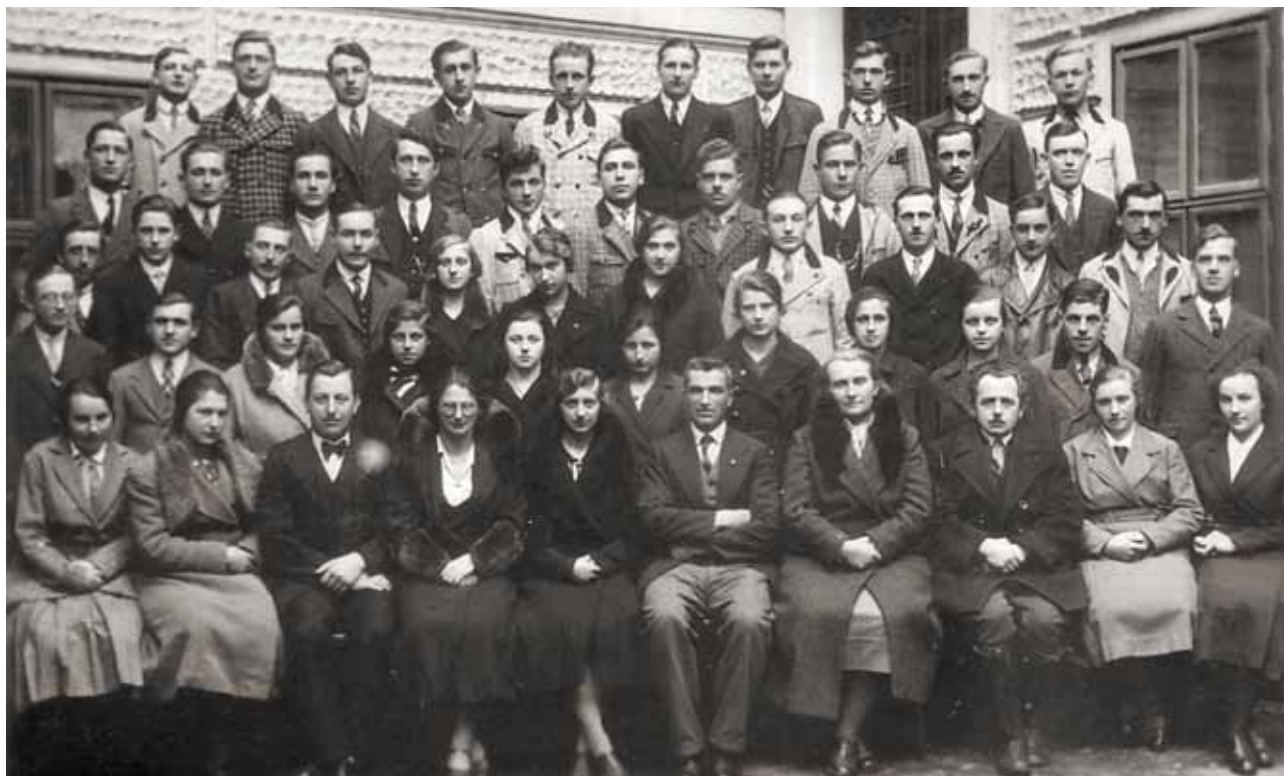

Alle 1. u. 2. Jahrgänge Burschen und Mädchen, 1934/35

## Absolventen 1936/37

### 13. Abschlussjahrgang Burschen

#### Nur mehr 1-semesterige Winterschule Landwirtschaft

#### 12 Burschen

BAUER Franz, Hollenthon, geb. 1914  
BRANDSTÄTTER Anton, Aigen, geb. 1916  
DANZLER Josef, Aigen, geb. 1916  
DOPLER Johann, Aigen, geb. 1917  
HANDLER Philipp, Hollenthon, geb. 1919  
KUNTNER Karl, Aspang, geb. 1914  
PÜHLER Franz, Kirchsschlag, geb. 1920  
PÜRNER Franz, Stang, geb. 1916  
SCHWARZ Edmund, Aigen, geb. 1917  
STROBEL Josef, Ungerbach, geb. 1919  
STROBL Ernst, Hochneunkirchen, geb. 1918  
VOLLNHOFFER Gottfried, Stang, geb. 1917



Alle 1. u. 2. Jahrgänge Burschen und Mädchen, 1935/36

## Absolventen 1936/37

### 13. Abschlussjahrgang Mädchen

Foto von 1937 leider nicht vorhanden

#### 1-semesteriger Zweig Ländliche Hauswirtschaft

#### 11 Mädchen

BIERER Margaretha, Aspang, geb. 1912  
HANDLER Maria, Lichtenegg, geb. 1920, verh. Stangl  
HAUER Anna, Schratzenbach, geb. 1918  
LIEBENTRITT Franziska, Aigen, geb. 1920  
PICHELBAUER Maria, Kirchsschlag, geb. 1920  
PICHLER Friederike, Kirchau, geb. 1921  
ROSENBICHLER Anna, Kirchau, geb. 1916  
SCHABAUER Katharina, Kirchsschlag, geb. 1921  
STRENG Anna, Schwarzau, geb. 1920  
UNGERBÖCK Anna, Aigen, geb. 1919  
WENINGER Rosa, Pitten, geb. 1918



Beide Abschlussjahrgänge gemeinsam, 1935/36



13. Abschlussjahrgang Burschen, 1936/37 (nur mehr einsemestrig)



## Absolventen 1937/38

### 14. Abschlussjahrgang Burschen

Foto von 1938 leider nicht vorhanden

### Nur mehr 1-semesterige Winterschule Landwirtschaft

s. Gruppenfoto von 1937/38  
gemeinsam mit Mädchen

### 15 Burschen

BEIGLBÖCK Franz, Hochneunkirchen 3, geb. 1919  
BRANDSTÄTTER Heinrich, Schlatten-Bromberg 10, geb. 1919  
DOBLER Hermann, Krumbach 124, geb. 1919  
EISINGER Alois, Wiesmath 260, geb. 1921  
FELLNER Ludwig, Stickleberg 29, Hollenthon, geb. 1919  
FREILER Josef, Aigen 3, geb. 1920  
GEIGNER Franz, Aigen 25, geb. 1919  
HAMMER Engelbert, Aigen 3, geb. 1921  
HAUBENWALLNER Franz, Aigen 8, geb. 1919  
HEISSENBERGER Franz, Aigen 51, geb. 1921  
PFNEISL Franz, Lichtenegg 1, geb. 1921  
PIRIBAUER Johann, Stang 3, geb. 1920  
PÜRRER Karl, Stang 5, geb. 1918  
SPATT Franz, Stang 30, geb. 1919  
VOLLNHOFER Karl, Stang 12, geb. 1917

## Absolventen 1937/38

### 14. Abschlussjahrgang Mädchen

### 1-semesteriger Zweig Ländliche Hauswirtschaft

s. Gruppenfoto von 1937/38  
gemeinsam mit Burschen

### 15 Mädchen

BEISTEINER Anna, Stang 11, geb. 1919  
BRANDSTÄTTER Johanna, Königseck 144, Krumbach, geb. 1921  
EISINGER Maria, Schlatten, Hohegg 10, geb. 1921  
FLECHL Maria, Brunn a. Schneebergbahn, geb. 1921  
GREMMEL Ernestine, Aigen 52, geb. 1921  
HANDLER Katharina, Geretschlag 125, Wiesmath, geb. 1917  
KAHOFER Hildegard, Weißenbach 34, Gloggnitz, geb. 1922  
verh. mit Fritz GREMMEL (Abs. 1939)  
KÖNIG Siegfriede, Fels a. Wagram, Kirchberg, geb. 1915  
PÜRRER Theresia, Kirchschatz Nr. 75, geb. 1921  
verh. mit Johann PIRIBAUER (Abs. 1938)  
SCHREMSENER Leopoldine, Deutsch-Haslau, Hainburg, geb. 1921  
SPRINGINSFELD Anna, Kirchschatz 8, geb. 1921  
STROBL Maria, Ungerbach 5, geb. 1919  
VEIGL Friederike, Deutsch-Haslau, Hainburg, geb. 1921  
WAGNER Amalia, Gloggnitz-Graben 8, geb. 1917  
ZIEHAUS Anna, Bad Fischau, geb. 1921



14. Abschlussjahrgang Mädchen, 1937/38



Beide Abschlussjahrgänge gemeinsam, 1937/38



15. Abschlussjahrgang Mädchen, 1938/39

## Absolventen 1938/39

### 15. Abschlussjahrgang Burschen

#### Nur mehr 1-semesterige Winterschule Landwirtschaft

#### 27 Burschen

AICHINGER Johann, Steigberg 2, Schlatten, geb. 1919  
BAUMGARTNER Johann, Wimpassing 4, geb. 1921  
BEISTEINER Karl, Schwarzenberg-Wiesmath, 160, geb. 1919  
DOPPLER Leopold, Aigen 6, geb. 1920  
FÖRDÖS Stefan, Oberpullendorf 29, geb. 1923  
FREILER Franz, Ransdorf 2, geb. 1917  
GREMME Fritz, Aigen 52, geb. 1920  
GREMME Josef, Krumbach, geb. 1919  
HACKL Peter, Burgstall 88, Lichtenegg, geb. 1922  
HANDLER Fritz, Stickelberg 2, geb. 1919  
HANDLER Karl, Geretschlag 125, geb. 1919  
HAUBENWALLNER Alois, Aigen 8, geb. 1921  
HEISSENBERGER Johann, Aigen 51, geb. 1922  
KORNFELL Anton, Pesendorf-Lichtenegg 3, geb. 1920  
KULMON Desiderius, Oberpullendorf 11, geb. 1922  
MENHOFER Anton, Stickelberg 25, geb. 1919  
PAUER Alois, Oberpullendorf 8, geb. 1922  
PICHLER Michael, Lichtenegg 44, geb. 1912  
PONWEISER Anton, Holzerhöfen-Schlatten 16, geb. 1919  
PUCHEGGER Alois, Kirchau 24, geb. 1915  
SCHWARZ Anton, Stang 17, geb. 1919  
SCHWARZ Florian, Aigen 32, geb. 1919  
SCHWARZ Johann, Edlitz 22, geb. 1921  
TESCAK Alois, Webersdorf 98, Oberpullendorf, geb. 1907  
UNGERBÖCK Franz, Aigen 21, geb. 1921  
UNGERBÖCK Karl, Krumbach 230, geb. 1922  
WINDBICHLER Michael, Bromberg-Schlatten 59, geb. 1919



15. Abschlussjahrgang Burschen, 1938/39

## Absolventen 1938/39

### 15. Abschlussjahrgang Mädchen

#### 1-semesteriger Zweig Ländliche Hauswirtschaft

#### 19 Mädchen

AMON Anna, Zeiselberg 12, Langenlois, geb. 1919  
CALLIARI Elisabeth, Payerbach 3, geb. 1922  
HAMMER Marie, Aigen-Thomasdorf, geb. 1918  
HANDLER Emma, Gleichenbach-Hollenthon, geb. 1922  
HANDLER Frieda, Aigen 39, geb. 1920  
HÖLLER Maria, Leiding 15, geb. 1919  
HOLUSKA Ines, Fronleidenhof-Krumbach, geb. 1919  
HOPPEL Bertha, Matzendorf 32, geb. 1922  
KOGELBAUER Marie, Unterhöfen-Mönichkirchen, geb. 1922  
LECHNER Marie, Grimmenstein 7, geb. 1920  
LIEBENTRITT Frieda, Aigen 23, geb. 1922  
PÜHLER Friederike, Kirchsschlag 49, geb. 1922  
REISENBAUER Magdalena, Krumbach 147, geb. 1920  
SCHNALZER Maria, Krumbach 93, geb. 1921  
SPITZER Hedwig, Krumbach 222, geb. 1917  
SPITZER Maria, Pichl 37, Zöbern, geb. 1920  
VOLLHOFER Therese, Aigen 24, geb. 1914  
WEGERER Julianne, Matzendorf 22, geb. 1921  
WIELAND Marie, Fels am Wagram 50, Unter-Gänserndorf, geb. 1922



16. Abschlussjahrgang Mädchen, 1939/40



Beide Abschlussjahrgänge gemeinsam, 1939/40

## Absolventen 1939/40

### 16. und letzter Abschlussjahrgang Burschen

Foto von 1940 leider nicht vorhanden

### Nur mehr 1-semesterige Winterschule Landwirtschaft

s. Gruppenfoto von 1939/40  
gemeinsam mit Mädchen

## 16 Burschen

### Lehrerstand in letzter Klasse:

Klassenvorstand/Fachlehrer und Schuldirektor Stellvertreter  
Ing. Dr. Franz SLADEK  
Fachlehrer Ing. Franz WOLF  
Tierarzt Dr. KLEMM

EISINGER Johann, Schlag 83, Lichtenegg  
FREILER Florian, Ransdorf-Lichtenegg, geb. 1923  
GEIGNER Josef, Aigen-Kirchschlag  
GRILL Johann, Feistritz  
HANDLER Franz, Hollenthon, geb. 1922, gefallen 1943  
HANDLER Johann, vlg. Reindlbauer, Hollenthon, geb. 1923,  
vermisst 1943  
HAMMER Johann, Schlag  
LASCHNER Josef, Kühbach-Lichtenegg  
PICHLER Alois, Kühbach 44, Lichtenegg, geb. 1915 †1990  
PIRIBAUER Johann, Stickleberg, Hollenthon, geb. 1923 †1998  
REISENBAUER Georg, Krumbach, vlg. Reingruber  
SCHRAMMEL Alois, Kirchau-Warth  
SCHWARZ Alois, Spratzeck 1, Hollenthon, geb. 1922 †2011  
WAGNER Heinrich, Hollenthon, geb. 1922  
WALDHERR Anton, Kaltenberg 1, geb. 1921,  
gefallen in Russland  
WINDBICHLER Josef, Sieding



17. und letzter Abschlussjahrgang Mädchen, 1940/41

## Absolventen 1939/40

### 16. Abschlussjahrgang Mädchen

### 1-semesteriger Zweig Ländliche Hauswirtschaft

s. Gruppenfoto von 1939/40  
gemeinsam mit Burschen

## 15 Mädchen

### Lehrerstand in vorletzter Klasse:

Klassenvorstand Marie STÖCKLEITNER, geb. Schnudermayer  
Fachlehrerin Hilde CERVACEK (Krankenschwester aus  
Wiener Neustadt; später verheiratet mit dem eh. Hausmeister  
der Schule)

BAUER Agnes, Lehen 2, Lichtenegg  
verh. mit GRILL Johann (Abs. 1940), Amls  
BEISTEINER Helene, Stang 11, verh. Edelhofer, Kirchschlag  
BOCK Maria, Sieding 13  
HALLER Theresia, Eichberg 12, Gloggnitz  
HANDLER Maria, Pürähöfen-Lichtenegg,  
vlg. Steffelmühler, unverh.  
HEIN Charlotte, Berggasse, Aspang-Markt, geb. 1925 †1982  
verh. Wollanek  
HEISS Anna, Aigen 9, Kirchschlag  
HOLZER Rosa, Krumbach  
LACKNER Gertrude, Bad Schönau, geb. 1923,  
verh. Stangl, Witzelsberg  
LIELACHER Theresia, Ransdorf, geb. 1923  
verh. mit FREILER Florian (Abs. 1940), Weißes Kreuz  
PIRIBAUER Theresia, Guggendorf 10, Aspang  
PONWEISER Juliane, Ober-Schlatten, Bromberg, verh. Simon  
STACHL Hanna, Schlatten, verh. Handler, vlg. Lippler,  
Geretschlag, †2009  
TRIMMEL Maria, Pürähöfen 23, geb. 1919  
verh. Schwarz, Stickleberg 51  
ZÖCHLING Rudolphine, St. Aegydt am Neuwalde,  
Amt Keer Nr. 2

## Absolventen 1940/41

### 17. und letzter Abschlussjahrgang Mädchen

### 1-semesteriger Zweig Ländliche Hauswirtschaft

## 17 Mädchen

### Lehrerstand in letzter Klasse

(Herbst 1940 bis 15. April 1941):

Dir. Franz RYBAK  
Klassenvorstand Marie STÖCKLEITNER, geb. Schnudermayer  
Fachlehrerin Maria GERHART

BINDER Helene, Königsegg 124, Krumbach,  
BUCHEGGER Rosa, Lichtenegg, zerstr. Nr. 71, geb. 1923 †2012  
verh. Kornfell, vlg. „Schreibersbauer“  
DEMUTH Karoline, Zweiersdorf 18, Willendorf-Hohe Wand,  
DOPPLER Anna, Stang  
HANDLER Frieda, Aigen 25, Kirchschlag  
HANDLER Maria, Mittereck 30, Hollenthon  
HOLZER Theresia, Krumbach  
KODER Maria, Schönau i. Gebirge 36  
KORNFELD Regina, Wiesmath, Stadtweg 254  
LIELACHER Maria, Ransdorf, Gloggnitz, geb. 1925 †2009  
verh. Panzenböck  
LINSALM Maria, Breitenau am Steinfeld 13  
MAYRHOFER Maria, Handweg 235, Wiesmath  
REISENBAUER Emma, Krumbach 147  
SCHLÖGL Anna, Zöbern 11  
SCHWEIGER Luise, Lichtenwörth 6  
SPITZER Herta, Pichl 37, Zöbern  
WALLY Leni, Beistein 137, Wiesmath



## Klassenlisten der Strelzhofer Absolventen von 1941/42 bis 1944/45

Kurzfristige Fortführung der Hauswirtschaftsausbildung am Schloss Strelzhof bei Willendorf am Steinfeld als Expositur der Landwirtschaftlichen Haushaltungsschule Bruck/Leitha

### Lehrkörper

#### Leiterin:

1941 – 1945 STÖCKLEITNER Marie, geb. Schnudermayer

#### Lehrkräfte:

1941 – 1945 TOBLER Elisabeth

1941 – 1942 KASTNER Maria

1941 – 1942 SELLNER Johanna, geb. Hofmann

1943 – 1944 HOFER Josefa

1944 REBENSTEINER Maria, geb. Wagner

1944 – 1945 ANGERER Stefanie, geb. Kober

1944 – 1945 STEFL Magdalena

1945 MINKE Zázilia, geb. Hager

1945 BITTERMANN Theresia, geb. Grössing

1945 KLEEMANN N.

#### Wirtschaftspersonal:

1941-45 WEGSCHEIDER Franz, Hauswart

1944-45 HEIDLER Friederike, Küche

## Absolventen 1941/42

### 1. Abschlussjahrgang Mädchen

*Foto von 1942 leider nicht vorhanden*

### 1-semesteriger Zweig Ländliche Hauswirtschaft

#### Anzahl Mädchen nicht bekannt

BUCHEGGER Anna, Lichtenegg, Thal 71, geb. 1925

*Restl. Daten fehlen!*

## Absolventen 1942/43

### 2. Abschlussjahrgang Mädchen

*Foto von 1943 leider nicht vorhanden*

### 1-semesteriger Zweig Ländliche Hauswirtschaft

#### Anzahl Mädchen nicht bekannt

HACKL Amalia, Lichtenegg, geb. 1925, verh. Schrammel

*Restl. Daten fehlen!*

## Absolventen 1943/44

### 3. Abschlussjahrgang Mädchen

*Foto von 1944 leider nicht vorhanden*

### 1-semesteriger Zweig Ländliche Hauswirtschaft

#### Anzahl Mädchen nicht bekannt

GLATZ Maria, Edlitz

*Restl. Daten fehlen!*

## Absolventen 1944/45

### 4. und letzter Abschlussjahrgang Mädchen

*Foto von 1945 leider nicht vorhanden*

### 1-semesteriger Zweig Ländliche Hauswirtschaft

#### Anzahl Mädchen nicht bekannt

FREILER Herta, Kirchschlag

*Restl. Daten fehlen!*

# Absolventen der Landwirtschaftlichen Lehranstalt/Fachschule am Standort WARTH

## LFS Warth

Von Warth sind die Namen der Absolventen sowohl in der Chronik zum 50-Jahr-Jubiläum von 2004 als auch nachfolgend – gemeinsam mit Gruppenfotos – ersichtlich. Leider sind bezüglich der Fotos große Lücken vorhanden!

Sollten Sie als LeserIn dieser Seiten noch Klassenfotos aus jener Zeit zu Hause haben, wird um Kontaktnahme mit der Schule in Warth ersucht, um mit den fehlenden Klassenfotos die Lücken zu schließen.

Bitte auch um Kontaktnahme, wenn Sie einen Fehler entdecken sollten.

Nachfolgend nun die gesamte Aufstellung aller Absolventen mit Klassenfotos und der Schulleitung bis zum heutigen Tage:

### Absolventen der Fachrichtungen

- Landwirtschaft (ab 1954/56)
- Hauswirtschaft (ab 2004/07)

### Absolventen schulischer Zusatzausbildungen

- Metalltechnik – im Lehrverbund mit der LBS Neunkirchen (ab 2004/05)

*Von einigen Jahrgängen sind leider keine Fotos mehr vorhanden!*



1. Jahrgang 1954/55

## Schuljahr 1955/56

BUCHEGGER Karl, 2860 Kirchsschlag  
BRUNNER Josef, 2873 Feistritz  
FRIES Franz, 2853 Bad Schönau  
HAIDER Johann, 2640 Gloggnitz  
HANDLER Johann, 2801 Katzelsdorf  
OSTERMANN Alois, 2860 Kirchsschlag  
REITHOFER Anton, 2860 Aigen  
SCHRAMMEL Karl, 2801 Katzelsdorf  
UNGERBÖCK Johann, 2831 Warth

## Jahrgang 1956/57

BAUER Alfred, 2842 Thomasberg  
BAUER Franz, 2801 Katzelsdorf  
BRANDSTETTER Johann, 2870 Aspang  
DORFMEISTER Johann, 2620 Mollram  
EICHBERGER Johann, 2734 Puchberg/Schneeberg  
ERNST Franz, 2811 Wiesmath  
FAHRNER Josef, 2870 Aspang  
GALLEI Herbert, 2813 Lichtenegg  
GERHARTL Franz, 2620 Neunkirchen  
GROSINGER Walter, 2870 Aspang  
GRUND Johann, 2751 Matzendorf  
HEISSENBERGER Alois, 2853 Bad Schönau  
HLAVKA Albert, 2871 Zöbern  
KRENN Josef, 2724 Hohe Wand  
MARKOM Karl, 2860 Aigen  
PICHLER Franz, 2732 Willendorf  
PLATZER Karl, 2620 Natschbach  
PLEYER Hubert, 2842 Edlitz  
ROTTER Franz, 1130 Wien  
SCHRAMMEL Hermann, 2813 Lichtenegg  
SCHWARZ Josef, 2871 Zöbern

## Jahrgang 1957/58

BRANDSTETTER Josef, 2871 Zöbern  
DOPPELREITER Hermann, 2680 Semmering  
FREILER Franz, 2860 Aigen  
FREILER Leander, 2860 Aigen  
FUCHS Georg, 2811 Wiesmath  
FÜRSTNER Anton, 2721 Bad Fischau  
GERHARTL Josef, 2733 Schratzenbach  
GLOCK Franz, 2842 Thomasberg  
GREMEL Josef, 2860 Aigen  
HANDLER Josef, 2812 Hollenthon  
HASELBACHER Leopold, 2732 Willendorf  
HAUSZKA Anton, 2811 Wiesmath  
HEISENBERGER Anton, 2871 Zöbern  
HÖRMANN Mathias, 2732 Würflach  
HOFLEITNER Ernst, 2811 Wiesmath  
JAHRL Johann, 2734 Puchberg/Schneeberg  
LECHNER Josef, 2831 Gleißfeld  
MARKOM Petrus, 2860 Aigen  
MAYERHOFER Josef, 2831 Gleißfeld  
PILZ Horst, 2662 Schwarzau/Gebirge  
PROSS Adolf, 2724 Hohe Wand  
REITERER Leopold, 2870 Aspang  
SAMM Friedrich, 2840 Grimmenstein  
SCHWARZ Peter, 2860 Kirchsschlag  
SPENGER Michael, 2842 Thomasberg  
SPIES Johann, 2632 Penk  
TRIMMEL Johann, 2813 Lichtenegg  
WURMBRAND Franz, 2831 Kirchau



*Abschlussjahrgang und 1. Klasse 1956*



*Abschlussjahrgang 1957 (Foto vom Herbst 1956)*



*Absolventen und Zimmerkollegen, 1960*



## Jahrgang 1958/59

BEIGLBÖCK Alois, 2860 Kirchsschlag  
BEISTEINER Johann, 2811 Wiesmath  
BLEIER Franz, 2853 Bad Schönau  
DIENBEUER Johann, 2833 Bromberg  
DIERTL Friedrich, 2734 Puchberg/Schneeberg  
DOBLER Georg, 8244 Schäßern  
DORFMEISTER Josef, 2732 Würflach  
FOIDL Franz, 2630 Ternitz  
FÜRTINGER Johann, 2630 Ternitz  
GREMEL Robert, 2860 Aigen  
HLAVKA Ernst, 2871 Zöbern  
HLAVKA Werner, 2871 Zöbern  
KÖLBL Alois, 2821 Lanzenkirchen  
KORNFELD Franz, 2802 Hochwolkersdorf  
KORNFELD Franz, 2811 Wiesmath  
MAIER Johann, 2831 Warth  
OSTERMANN Franz, 2860 Aigen  
PICHELBAUER Franz, 2851 Krumbach  
PUTZ Leopold, 2833 Bromberg  
REISENBAUER Hermann, 2851 Krumbach  
REITHOFER Josef, 2860 Kirchsschlag  
RIGLER Franz, 2831 Warth  
RINGHOFER Franz, 2620 Lindgrub  
SAUER Johann, 2650 Payerbach  
SCHMOLL Josef, 2732 Willendorf  
SCHRAMMEL Josef, 2813 Lichtenegg  
SPIES Josef, 2831 Warth  
STICKLER Franz, 2734 Puchberg/Schneeberg  
STROBL Anton, 2851 Krumbach  
SWOBODA Christine, 2823 Pitten  
TOBLER Johann, 2620 Lindgrub  
WIMMER Karl, 2632 Ober Danegg  
WINDPICHLER Johann, 2831 Thernberg



*Abschlussjahrgang mit Lehrkörper 1961*

## Jahrgang 1959/60

BAUMGARTNER Wilhelm, 2812 Hollenthon  
BEISTEINER Heinrich, 2860 Kirchsschlag  
BLEIER Rudolf, 2853 Bad Schönau  
BUCHEGGER Markus, 2860 Aigen  
DIENBAUER Franz, 2813 Lichtenegg  
DIRNBACHER Willibald, 3753 Pernegg  
GEIGNER Gottfried, 2870 Aspang  
HABERHOFER Karl, 2802 Hochwolkersdorf  
HEISSENBERGER Franz, 2860 Kirchsschlag  
KAGER Josef, 2851 Krumbach  
KOGENMÜLLER Johann, 2811 Wiesmath  
KÖGLER Josef, 2802 Hochwolkersdorf  
MAYRHOFER Friedrich, 5211 Lengau  
OSTERMANN Anton, 2860 Aigen  
PIRIBAUER Johann, 2833 Bromberg  
REISENBAUER Ernst, 2851 Krumbach  
RIEGLER Johann, 2842 Thomasberg  
SCHEIBENREIF Anton, 2630 Flatz  
SPERHANSL Johann, 2813 Lichtenegg  
SPITZER Anton, 2812 Hollenthon  
STANGL Johann, 2831 Warth  
UNGERBÖCK Johann, 2851 Krumbach  
UNGERBÖCK Karl, 2831 Gleisenfeld



*Abschlussjahrgang mit Lehrkörper 1962*



*Abschlussjahrgang 1962*

## Jahrgang 1960/61

BAUMGARTNER Walter, 2724 Hohe Wand  
 BEIGELBÖCK Friedrich, 2860 Kirchschatlag  
 BERGER Franz, 2620 Mollram  
 BINDER Josef, 2823 Pitten  
 BLOCHBERGER Franz, 2851 Krumbach  
 DAVID Willibald, 3143 Pyhra  
 DOBLER Willibald, 8244 Schäftern  
 DOPLER Franz, 2860 Aigen  
 FREILER Ernst, 2860 Kirchschatlag  
 FUCHS Edmund, 2630 Ternitz  
 HACKL Erich, 2813 Lichtenegg  
 HAIDER Franz, 2640 Gloggnitz  
 HANDLER Manfred, 2813 Lichtenegg  
 HEISSENBERGER Alois, 2853 Bad Schönau  
 HERZOG Nikolaus, 2821 Lanzenkirchen  
 KLAUSER Peter, 2722 Winzendorf  
 LECHNER Franz, 2833 Bromberg  
 MÖSSNER Franz, 2803 Schwarzenbach  
 OBERGER Johann, 2803 Schwarzenbach  
 PANIS Johann, 2833 Bromberg  
 PIRIBAUER Josef, 2860 Kirchschatlag  
 PIRIBAUER Markus, 2853 Bad Schönau  
 PÜRREER Josef, 2860 Kirchschatlag  
 VOLLENHOFER Karl, 2860 Kirchschatlag



*Abschlussjahrgang im Herbst beim Facharbeiterabschluss 1963*

## Jahrgang 1961/62

BAUMANN Josef, 2492 Eggendorf  
 BRANDSTETTER Anton, 2871 Zöbern  
 FÜSSL Johann, 2492 Zillingdorf  
 GREMEL Ernst, 2860 Kirchschatlag  
 HAIDEN Josef, 2871 Zöbern  
 HARDECK Günter, 2650 Payerbach  
 HENDLING Franz, Erlach  
 JASCHIN Josef, 2492 Zillingdorf  
 KÖGL Hubert, 2490 Ebenfurth  
 KOLLER Johann, 2831 Warth  
 KREUZER Günter, 1210 Wien  
 LIST Leopold, 2880 Kirchberg  
 MARKOM Leopold, 2860 Kirchschatlag  
 MÖSSNER Johann, 2803 Schwarzenbach  
 OSTERMANN Michael, 2860 Kirchschatlag  
 OTTERER Leopold, 2870 Aspang  
 PFEFFER Karl, 2871 Zöbern  
 PICHELBAUER Franz, 2860 Kirchschatlag  
 PICHER Jakob, 2860 Kirchschatlag  
 REITERER Johann, 2630 Raglitz  
 ROMAN Ernst, 2650 Payerbach  
 SCHNEIDHOFER Rudolf, 2732 Willendorf  
 SCHOYS Josef, 2492 Eggendorf  
 SPITZER Leopold, 2812 Hollenthon  
 STANGL Andreas, 2831 Warth  
 STANGL Josef, 2813 Lichtenegg  
 STICKELBERGER Franz, 2851 Krumbach  
 WEBER Johann, 2853 Bad Schönau



*Abschlussjahrgang auf Moldwoche 1963*

## Jahrgang 1962/63

BERGHOFER Erwin, 2700 Wr. Neustadt  
 BINDER August, 2521 Trumau  
 GALLEI Johann, 2833 Bromberg  
 GEIER Raimund, 2853 Bad Schönau  
 GRUBER Johann, 2831 Gleisenfeld  
 HACKL Anton, 2851 Krumbach  
 HANDLER Georg, 2870 Aspang  
 HAUKE Robert, 2732 Muthmannsdorf  
 KAMPECKER Johann, 2491 Neufeld  
 KORNFELD Alois, 2802 Hochwolkersdorf  
 LAFERL Franz, 2722 Weikersdorf  
 OBERGER Franz, 2803 Schwarzenbach  
 PICHLER Peter, 2860 Kirchschatlag  
 REITHOFER Fritz, 2860 Kirchschatlag  
 RIEGLER Markus, 2842 Edlitz  
 RITTER Karl, 2813 Lichtenegg  
 STANGL Leopold, 2813 Lichtenegg  
 ZODL Johann, 2811 Wiesmath

## Jahrgang 1963/64

AICHBERGER Josef, 2630 Flatz  
 FÜRTINGER Karl, 2620 Natschbach  
 GALLEI Josef, 2832 Thernberg  
 GREMEL Franz, 2860 Kirchschatlag  
 HOFER Josef, 2880 Kirchberg/Wechsel  
 KRONAUS Josef, 2870 Aspang  
 PEINSIPP Alois, 4300 St. Valentin  
 PFEFFER Johann, 2871 Zöbern  
 PICHER Peter, 2860 Kirchschatlag  
 PUX Ignaz, 2620 Ramplach  
 RIEGLER Franz, 2851 Krumbach  
 RINGHOFER Franz, 2860 Kirchschatlag  
 SCHOBBER Robert, 2630 Pottschach  
 SCHWARZ Alois, 2880 Kirchberg/Wechsel  
 STANGL Johann, 2880 Kirchberg/Wechsel  
 STICKELBERGER Johann, 2851 Krumbach  
 STROBL Alois, 2851 Krumbach  
 ZOTTEL Franz, 2860 Kirchschatlag

## Jahrgang 1964/65

BAUER Johann, 2870 Aspang  
BOCEK Erhard, 2560 Berndorf  
BRANDSTETTER Franz, 2870 Aspang  
FAHRNER Karl, 2880 Kirchberg/Wechsel  
FERSTL Franz, 2871 Zöbern  
GRASS Johann, 2640 Gloggnitz  
HEISSENBERGER Johann, 2871 Zöbern  
KAHOFER Johann, 2640 Gloggnitz  
KRENN Franz, 2632 Wimpassing  
LUEF Franz, 2871 Zöbern  
PANHOLZER Julius, 2831 Warth  
PFARRER Josef, 2733 Grünbach  
PIRIBAUER Max, 2851 Krumbach  
RASNAR Johann, 2620 Loipersbach  
SAGMEISTER Ulrich, 2823 Pitten  
SCHERZ Franz, 2620 Hafning  
SCHITKOWITZ Leopold, 2620 Natschbach  
SCHMOLL Franz, 2732 Willendorf  
STANGL Karl-Heinz, 2831 Warth  
STROBEL Franz, 2851 Krumbach  
TAUCHNER Johann, 2870 Aspang  
TISCH Leopold, 2734 Puchberg/Sch.  
ZENZ Josef, 2734 Puchberg/Sch.  
ZIERHOFER Josef, 2724 Hohe Wand

## Jahrgang 1965/66

BAUER Josef, 2823 Pitten  
BEISTEINER Franz, 2870 Aspang  
BRANDSTETTER Josef, 2871 Zöbern  
FORSTNER Josef, 2632 Wimpassing  
GRASEL Hermann, 2871 Zöbern  
HASELBACHER Johann, 2880 Kirchberg/W.  
HECHINGER Karl, 2325 Himberg  
HEISSENBERGER Johann, 2860 Kirchschiag  
KAPFENBERGER Franz, 2880 Kirchberg/W.  
KRANGL Othmar, 2493 Lichtenwörth  
KRIECHENBAUM Franz, 2620 Neunkirchen  
MAIER Franz, 2811 Wiesmath  
MANDL Erich, 2842 Edlitz  
OSTERMANN Josef, 2860 Kirchschiag  
PEINSIPP Franz, 2873 Feistritz/W.  
PICHLBAUER Franz, 2842 Edlitz  
PICHLER Josef, 2840 Grimmenstein,  
PINKL Johann, 2620 Neunkirchen  
POSCH Josef, 2640 Gloggnitz  
PUTZ Reinhold, 2870 Aspang  
REISENBAUER Helmut, 2851 Krumbach  
SAMWALD Josef, 2640 Gloggnitz  
SCHIEFER Karl, 2833 Pitten  
SCHMID Ernst, 2832 Edlitz  
SPANRING Josef, 2871 Zöbern  
STEINER Franz, 2813 Lichtenegg  
STICKLER Alois, 2734 Puchberg/Sch.  
STOCKER Johann, 2873 Feistritz/W.  
STOCKER Leopold, 2831 Warth  
TÖSCH Karl, 2493 Lichtenwörth  
WEGHOFER Alois, 2823 Pitten  
WINKLER Franz, 2842 Edlitz  
WÖDL Anton, 2812 Hollenthon  
WURMBRAND Franz, 2880 Kirchberg/W.  
ZWINZ Franz, 2723 Puchberg/Sch.

## Jahrgang 1966/67

AICHINGER Andreas, 2320 Schwechat  
BAUER Josef, 2732 Willendorf  
BRANDSTETTER Josef, 2851 Krumbach  
BRUNNER Johann, 2870 Aspang  
BURGER Josef  
DORNER Josef, 2860 Kirchschiag  
EISINGER Karl, 2833 Bromberg  
FELLNER Johann, 2812 Hollenthon  
GLATZL Josef, 2870 Aspang  
GREMEL Franz, 2812 Hollenthon  
GRUBER Franz, 2732 Willendorf  
HANDLER Josef, 2812 Hollenthon, Horndorf  
HANDLER Josef, 2812 Hollenthon, Stickelberg  
HÖLLER Willibald, 2842 Edlitz  
ILMER Lorenz  
KIRNBAUER Johann, 2870 Aspang  
KÖLBEL Franz, 2851 Krumbach  
LECHNER Anton, 2832 Edlitz  
LEITNER Johann, 2492 Eggendorf  
LICHTENWÖRTHER Josef, 2492 Eggendorf  
LÖSEL Rainer  
MAUSER Johann, 2624 Breitenau  
NIEDERL Johann, 2633 Pottschach  
PANIS Franz, 2833 Bromberg  
PICHELBAUER Johann, 2860 Kirchschiag  
PICHLER Franz, 2813 Lichtenegg  
PICHLER Franz, 2840 Grimmenstein  
PLOCHBERGER Ernst, 2813 Lichtenegg  
PUCHEGGER Johann, 2853 Bad Schönau  
PÜRRE Alois, 2860 Kirchschiag  
RIEGLER Georg, 2870 Aspang  
RIEGLER Karl, 2851 Krumbach  
SAGMEISTER Franz, 2823 Pitten  
SCHERMANN Josef, 2625 Schwarza  
SEIDL Michael, 2840 Grimmenstein  
SPANBLÖCHL Franz, 2625 Schwarza  
STANGL Franz, 2813 Lichtenegg  
STROBEL Johann, 2870 Aspang  
STROBEL Josef, 2870 Aspang  
SUMMER Josef, 2620 Neunkirchen  
WAGNER Anton, 2813 Lichtenegg  
WAGNER Johann, 2812 Hollenthon  
WEISSENBOCK Josef, 2731 Urschendorf  
WENINGER Josef, 2833 Bromberg  
WIESBAUER Josef, 2832 Thernberg  
WIESER Anton, 2860 Kirchschiag  
WINKLER Karl, 2851 Krumbach  
WÖHRER Friedrich, 2753 Dreistetten  
ZIERHOFER Herbert, 2624 Breitenau  
ZÖGER Alois, 2860 Kirchschiag  
ZÖGER Johann, 2860 Kirchschiag

## Jahrgang 1967/68

ARTNER Franz, 2601 Sollenau  
BINISHOFER Franz, 2811 Wiesmath  
BRAUSTORFER Josef, 2811 Wiesmath  
FREILER Ernst, 2860 Kirchschiag  
GRABNER Johann, 2640 Gloggnitz  
GRADWOHL Anton, 2842 Edlitz  
HANDLER Johann, 2811 Wiesmath  
HARATHER Josef, 2823 Pitten  
KERN Leopold, 1160 Wien  
KRAMSEL Karl, 2620 Neunkirchen  
KRONAUS Johann, 2870 Aspangberg  
KUNTNER Josef, 2880 Kirchberg  
OSTERBAUER Johann, 2860 Kirchschiag  
PAUER Josef, 2492 Eggendorf  
PICHLER Franz, 2860 Kirchschiag  
PÖLL Johann, 2853 Bad Schönau  
PONWEISER Franz, 2811 Wiesmath  
PUCHEGGER Josef, 2860 Kirchschiag  
REISENBAUER Josef, 2860 Kirchschiag  
REISENBAUER Markus, 2630 Ternitz  
REITHOFER Otto, 2871 Zöbern  
RITTER Raimund, 2872 Mönichkirchen  
RUEL Franz, 2493 Lichtenwörth  
SCHRAMMEL Josef, 2811 Wiesmath  
STANGL Herbert, 2880 Kirchberg  
STEINER Franz, 2724 Stollhof  
STEURER Josef, 2851 Krumbach  
STICKLER Armin, 2733 Grünbach  
TROBLOWITSCH Johann, 2853 Bad Schönau  
UNGERSBÖCK Alois, 2831 Warth  
UNGERSBÖCK Gottfried, 2860 Kirchschiag  
WINKLER Josef, 2851 Krumbach  
ZÖCHLING Franz, 2662 Schwarza/Geb.  
ZOTTEL Ernst, 2860 Kirchschiag

## Jahrgang 1968/69

BLEIER Friedrich, 2853 Bad Schönau  
EISENKÖBL Alois, 2831 Warth  
EISINGER Hubert, 2833 Bromberg  
FUCHS Johann, 2842 Edlitz  
GREMEL Johann, 2860 Kirchschiag  
GREMEL Peter, 2813 Lichtenegg  
HARTBERGER Anton, 2751 Matzendorf  
KRONAUS Josef, 2871 Zöbern  
LAMBRECHT Ernst, 2851 Krumbach  
NAGL Anton, 2871 Zöbern  
PICHLER Franz, 2872 Mönichkirchen  
PÜRRE Markus, 2860 Kirchschiag  
REITERER Josef, 2630 Ternitz  
REITHOFER Franz, 2842 Edlitz  
SCHRAMMEL Josef, 2833 Bromberg  
STANGL Ambros, 2813 Lichtenegg  
UNGERSBÖCK Johann, 2870 Aspang  
UNGERSBÖCK Johann, 2831 Warth



## Jahrgang 1969/70

BEISTEINER Stefan, 2860 Kirchsschlag  
 BLEIER Rudolf, 2811 Hollenthon  
 BRANDSTÄTTER Anton, 2860 Kirchsschlag  
 DORNER Anton, 2860 Kirchsschlag  
 GIEHSAUER Johann, 2620 Neunkirchen  
 GRILL Franz, 2812 Hollenthon  
 HACKL Peter, 2813 Lichtenegg  
 HAIDER Leopold, 2851 Krumbach  
 HAMMER Peter, 2860 Kirchsschlag  
 HAMMERL Martin, 2802 Hochwolkersdorf  
 HEISSENBERGER Franz, 2860 Kirchsschlag  
 HOFBAUER Robert, 2753 Piesting  
 HOLZBAUER Johann, 2860 Kirchsschlag  
 KAMPER Josef, 2724 Maiersdorf  
 KERSCHBAUMER Josef, 2851 Krumbach  
 KRENN Johann, 2640 Priglititz  
 KRIECHENBAUM Karl, 2620 Unter Danegg  
 LUEF Josef, 2853 Bad Schönau  
 MAYERHOFER Johann, 2633 Buchbach  
 MAYRHOFER Johann, 2813 Lichtenegg  
 OBERGER Josef, 2803 Schwarzenbach  
 PÜRRER Karl, 2860 Kirchsschlag  
 RÄDLER Johann, 2822 Erlach  
 RATH Josef, 2620 Straßhof  
 REITERER Franz, 2630 Ternitz  
 RIEGLER Josef, 2880 Kirchberg  
 RINGHOFER Engelbert, 2842 Edlitz  
 SCHERLEITNER Manfred, 2831 Warth  
 SCHMOLL Erich, 2753 Dreistetten  
 SCHWARZ Franz, 2842 Edlitz  
 SEIDL Heinrich, 2625 Schwarzau  
 SEIDL Willibald, 2842 Edlitz  
 STEINER Anton, 2813 Lichtenegg  
 UNGERSBÖCK Alois, 2831 Warth  
 UNGERSBÖCK Gerhard, 2831 Warth  
 VOLLNHOFER Franz, 2860 Kirchsschlag  
 WEISSENBÖCK Johann, 2831 Warth  
 ZWINZ Johann, 2723 Puchberg

## Jahrgang 1970/71

APFLER Johann, 2734 Puchberg  
 BOCK Franz, 2733 Grünbach  
 BRANDSTÄTTER Hermann, 2860 Kirchsschlag  
 EDELHOFER Werner, 2860 Kirchsschlag  
 FAHRNER Franz, 2833 Bromberg  
 FEUCHTENHOFER Franz, 2880 Kirchberg  
 FREILER Erwin, 2680 Kirchsschlag  
 FÜRTINGER Johann, 2620 Neunkirchen  
 GRUNDTNER Josef, 2833 Bromberg  
 HAFENSCHER Anton, 2811 Wiesmath  
 HOFLEITNER Anton, 2860 Kirchsschlag  
 HÖLLER Johann, 2873 Feistritz  
 KADER Johann, 2842 Edlitz  
 KERSCHBAUMER Peter, 2831 Warth  
 KINDL Johann, 2724 Puchberg  
 LEOPOLD Herbert, 2880 Kirchberg  
 LUEF Ernst, 2871 Zöbern  
 MAYERHOFER Friedrich, 2831 Warth  
 NAGL Johann, 2871 Zöbern  
 PICHER Konrad, 2860 Kirchsschlag  
 PICHLBAUER Franz, 2851 Krumbach  
 PIRIBAUER Johann, 2842 Edlitz  
 PÖLL Josef, 2833 Bromberg  
 RESSLER Franz, 2831 Warth  
 RIEGLER Franz, 2640 Gloggnitz  
 RIEGLER Josef, 2870 Aspang  
 RIEGLER Leopold, 2640 Gloggnitz  
 RÖSINGER Johann, 2870 St. Peter  
 SCHÜTZENHOFER Franz, 2870 Aspang



Abschlussjahrgang 1971



Abschlussjahrgang 1973 (Foto v. 1971/72)

SCHWARZ Johann, 2812 Hollenthon  
 SCHWARZ Karl, 2860 Kirchsschlag  
 SIMON Franz, 2851 Krumbach  
 STRANZ Karl, 2640 Gloggnitz  
 TISCH Johann, 2640 Gloggnitz  
 TRAIINDT Josef, 2871 Zöbern  
 ULRICH Ernst, 2852 Hochneukirchen  
 UNGERHOFER Johann, 2831 Warth  
 UNGERBÖCK Karl, 2853 Krumbach  
 UNGERSBÖCK Josef, 2831 Warth  
 UNGERSBÖCK Michael, 2831 Warth  
 VOLLNHOFER Ernst, 2860 Kirchsschlag  
 ZODL Karl, 2860 Kirchsschlag

## Jahrgang 1971/72

ARNOLD Johann, 2734 Puchberg  
 BAUMGARTNER Johann, 2833 Bromberg  
 BEISTEINER Josef, 2811 Wiesmath  
 BLOCHBERGER Herbert, 2842 Edlitz  
 BLÜMEL Lorenz, 2620 Neunkirchen  
 BRANDSTÄTTER Johann, 2871 Zöbern  
 BÜRGGSTEIN Franz, 2811 Wiesmath

DIENBAUER Franz, 2833 Bromberg  
 FEIGL Otto, 2871 Zöbern  
 FLECHL Karl, 2721 Bad-Fischau  
 GEIER Anton, 2853 Bad-Schönau  
 GRUBER Herbert, 2880 Kirchberg  
 HEISSENBERGER Alois, 2860 Kirchsschlag  
 HEISSENBERGER Franz, 2853 Bad Schönau  
 HEISSENBERGER Johann, 2851 Krumbach  
 HEISSENBERGER Willibald, 2851 Krumbach  
 HÖLLWIESER Franz, 2833 Bromberg  
 KONLECHNER Josef, 2860 Kirchsschlag  
 LECHNER Franz, 2831 Warth  
 OFENBÖCK Franz, 2813 Lichtenegg  
 PAUER Johann, 2492 Zillingdorf  
 PÖLL Josef, 2853 Bad-Schönau  
 SCHRAMMEL Karl, 2833 Bromberg  
 SCHWARZ Johann, 2842 Edlitz  
 SCHWARZ Josef, 2860 Kirchsschlag  
 SPIES Georg, 2880 Kirchberg  
 STEINBAUER Alois, 2873 Feistritz  
 STEINBAUER Karl, 2873 Feistritz  
 STIX Johann, 2620 Neunkirchen  
 WAGENHOFER Franz, 2851 Krumbach  
 WEBER Walter, 2802 Hochwolkersdorf

## Jahrgang 1972/73

BERNSTEINER Hermann, 2853 Bad Schönau  
FAHRNER Leander, 2880 Kirchberg  
GAITZNAUER Franz, 2721 Bad Fischau  
GANAUER Stefan, 2813 Lichtenegg  
GREMEL Franz, 2813 Lichtenegg  
GRUBER Ferdinand, 2803 Schwarzenbach  
HAUSMANN Ernst, 2734 Puchberg  
HEISSENBERGER Franz, 2871 Zöbern  
HIRSCHLER Franz, 2493 Lichtenwörth  
KAHOFER Anton, 2832 Thernberg  
KALTENBACHER Herbert, 2802 Hochwolkersdorf  
KRACHLER Gottfried, 2650 Payerbach  
LEGENSTEIN Friedrich, 2732 Willendorf  
LEOPOLD Josef, 2880 Kirchberg  
MENHOFER Josef, 2813 Lichtenegg  
NIEL Peter, 2620 Neunkirchen  
PANIS Josef, 2833 Bromberg  
PRENNER Josef, 7421 Tauchen  
PROBST Peter, 2653 Edlach  
PÜRRER Josef, 2860 Kirchschatz  
RASNER Karl, 2860 Kirchschatz  
REISENBAUER Josef, 2822 Mönichkirchen  
RENNHOFER Franz, 2822 Erlach  
RIEGLER Ernst, 2871 Zöbern  
RIEGLER Konrad, 2853 Bad Schönau  
RODLER Alois, 2821 Lanzenkirchen  
SANZ Anton, 2813 Lichtenegg  
SCHERZ Otto, 2833 Bromberg  
SCHWARZ Franz, 2871 Zöbern  
SCHWARZINGER Johann, 2633 Pottschach  
SEIBERL Johann, 2812 Hollenthon  
STÜCKLER Johann, 2620 Neunkirchen  
UNGERSBÖCK Johann, 2833 Bromberg  
VOLLNHOFER Johann, 2860 Kirchschatz  
WALDHERR Karl, 2813 Lichtenegg  
WANZENBÖCK Georg, 2734 Puchberg  
WEDL Johannes, 2823 Pitten  
WEGHOFER Rupert, 2870 Aspang  
ZODLHOFER Johann, 2831 Warth  
ZUBER Ernst, 2571 Altenmarkt

## Jahrgang 1973/74

BAUER Karl, 2851 Krumbach  
BEIGLBÖCK Alfred, 2852 Hochneukirchen  
EIDLER Johann, 2803 Hochwolkersdorf  
FUCHS Andreas, 2633 Pottschach  
FUCHS Johann, 2831 Warth  
GARBER Franz, 2754 Waldegg  
GRAM Johann, 2571 Altenmarkt  
GRIBITZ Karl, 2493 Lichtenwörth  
GRUNDTNER Karl, 2811 Wiesmath  
HAIDER Michael, 2870 Aspang  
HANDLER Josef, 2840 Grimmenstein  
HARTL Anton, 2640 Gloggnitz  
HAUER Johann, 2753 Piesting  
HEISSENBERGER Wolfgang, 2871 Zöbern  
HÖFNER Leopold, 2571 Altenmarkt  
JEITLER Josef, 2831 Warth  
KASTNER Johann, 2753 Piesting  
KOGELBAUER Ernst, 2812 Hollenthon  
KÖGLER Franz, 2803 Schwarzenbach  
KRENN Josef, 2831 Warth  
LECHNER Leopold, 2871 Zöbern  
LEITNER Rudolf, 2821 Lanzenkirchen  
PIRIBAUER Johann, 2822 Erlach  
PONWEISER Josef, 2833 Bromberg  
PONWEISER Richerd, 2811 Wiesmath  
POSTEL Karl, 2761 Miesenbach  
REISCHER Josef, 2564 Weissenbach

SCHRAMBÖCK Franz, 2734 Puchberg  
SCHÜTZENHOFER Josef, 2620 Neunkirchen  
SCHWARZ Johann, 2812 Hollenthon  
STACHL Johann, 2833 Bromberg  
STANGL Peter, 2831 Warth  
STICKLER Martin, 2734 Puchberg  
SULZMANN Leopold, 2860 Kirchschatz  
TRENK Leopold, 2642 Maria Schutz  
WEISSENBÖCK Alois, 2880 Kirchberg  
WOLOSZYNSKI Peter, 2860 Kirchschatz

## Jahrgang 1974/75

BRANSTÄTTER Friedrich, 2851 Krumbach  
BUCHART Josef, 2564 Weissenbach  
DANZLER Leopold, 2813 Lichtenegg  
FAHRNER Josef, 2870 Aspang  
FELBER Karl, 2493 Lichtenwörth  
FENZ Josef, 2812 Lanzenkirchen  
FORTHUBER Gerhard, 2852 Hochneukirchen  
GERHARTL Heinrich, 2723 Muthmannsdorf  
GRUBER Karl, 2630 Ternitz  
HAIDER Josef, 2873 Feistritz  
HANDLER Josef, 2813 Lichtenegg  
HIRSCHHOFER Franz, 2565 Neuhaus/Tr.  
KOGELBAUER Franz, 2833 Bromberg  
LÖCHINGER Karl, 2493 Zillingdorf  
MITTERER Johann, 2571 Altenmarkt  
MORGENBESSER Leopold, 2880 Kirchberg  
PIRIBAUER Anton, 2813 Lichtenegg  
REISCHER Hermann, 2564 Weissenbach  
SANZ Peter, 2811 Wiesmath  
SCHRAMMEL Franz, 2842 Edlitz  
SCHRAMMEL Johann, 2813 Lichtenegg  
SCHWARZ Robert, 2860 Kirchschatz  
SELHOFER Johann, 2633 Pottschach  
STEINBACHER August, 2571 Altenmarkt  
STEINER Johann, 2565 Neuhaus/Tr.  
STEYRER Josef, 2493 Lichtenwörth  
TAUCHNER Ernst, 2880 Kirchberg  
UNGERSBÖCK Manfred, 2831 Warth  
UNGERSBÖCK Josef, 2821 Lanzenkirchen  
WEDL Alois, 2860 Kirchschatz  
WENINGER Leopold, 2872 Mönichkirchen

## Jahrgang 1975/76

BAUMGARTNER Peter, 2833 Bromberg  
BRUNNER Ernst, 2870 Aspang  
DOPPLER Herbert, 2860 Kirchschatz  
DOPPLER Hermann, 2851 Krumbach  
GLOCK Josef, 2842 Edlitz  
HEINZ Engelbert, 2564 Weissenbach  
KÄFER Leonhard, 2753 Piesting  
LECHNER Johann, 2564 Weissenbach  
LEGENSTEIN Herbert, 2732 Willendorf  
NELL Engelbert, 2326 Maria Landendorf  
PRENTL Josef, 2452 Mannersdorf  
REISENBAUER Johann, 2842 Edlitz  
REITHOFER Josef, 2860 Kirchschatz  
SCHMIED Robert, 2763 Pernitz  
SCHUH Johann, 2852 Hochneukirchen  
SCHWENDENWEIN Johann, 2640 Gloggnitz  
STEIGER Roman, 2672 Klamm  
TRENKER Alois, 2821 Lanzenkirchen  
VOLLNHOFER Franz, 2860 Kirchschatz  
WINKLER Franz, 2851 Krumbach

## Jahrgang 1976/77

BEIGLBÖCK-SCHNALZER Ernst, 2871 Zöbern  
BRANDSTÄTTER Josef, 2851 Krumbach  
BREINER Andreas, 2620 Neunkirchen  
BUDLER Josef, 2571 Altenmarkt  
DIEWALD Johann, 2640 Otterthal  
GRILL Josef, 2812 Hollenthon  
GRÖLLER Johann, 2870 Aspang  
HEISSENBERGER Alois, 2851 Krumbach  
HITTINGER Franz, 2431 Klein-Neusiedl  
HOFLEITNER-BARTMANN Johann, 2811 Wiesmath  
HOLZBAUER Johann, 2851 Krumbach  
KOGENBAUER Josef, 2840 Grimmenstein  
LECHNER Norbert, 2651 Reichenau  
LOIBENBÖCK Johann, 2821 Lanzenkirchen  
MITTERMÜLLER Friedrich, 2732 Willendorf  
OFENBÖCK Johann, 2630 Ternitz  
PICHLER Engelbert, 2840 Grimmenstein  
PIRIBAUER Franz, 2880 Kirchberg  
PÜRRER Maximilian, 2842 Edlitz  
PROSS Josef, 2724 Hohe Wand  
RASNER Erwin, 2632 Wimpassing  
RINGHOFER Herbert, 2620 Neunkirchen  
SCHRAMMEL Josef, 2833 Bromberg  
SCHWARZ Johann, 2842 Edlitz  
SCHWEIGER Franz, 2662 Schwarza/Geb.  
TRENKER Johann, 2851 Krumbach  
UNGER Josef, 2431 Klein-Neusiedl  
WALDHERR Franz, 2802 Hochwolkersdorf

## Jahrgang 1977/78

APPEL Franz, 2564 Weissenbach  
BAUER Alfred, 2851 Krumbach  
BAUER Franz, 2851 Krumbach  
BEISTEINER Willibald, 2860 Kirchschatz  
FUCHS Franz, 2812 Kollenthon  
GRUBER Otto, 2803 Schwarzenbach  
GULLNER Josef, 2831 Warth  
HACKL Engelbert, 2813 Lichtenegg  
HACKL Franz, 2813 Lichtenegg  
HAIDER Erwin, 2640 Gloggnitz  
HANDLER Franz, 2813 Lichtenegg  
HANDLER Gerhard, 2811 Wiesmath  
HANDLER Willibald, 2813 Lichtenegg  
HASELGRUBER Josef, 2840 Grimmenstein  
HASLINGER Franz, 3543 Krumau  
KAGER Alois, 2871 Zöbern  
KASTNER Hubert, 2732 Willendorf  
KASTNER Josef, 2724 Stollhof  
KRONAUER Johann, 2871 Zöbern  
LECHNER Reinhard, 2840 Grimmenstein  
PICHLER Johann, 2813 Lichtenegg  
PIRIBAUER Hubert, 2812 Hollenthon  
PONWEISER Josef, 2833 Bromberg  
POSCH Josef, 2833 Bromberg  
PUCHEGGER Josef, 2831 Warth  
RIGLER Josef, 2831 Warth  
ROSA Gerhard, 2802 Hochwolkersdorf  
SCHABAUER Karl, 2851 Krumbach  
STEBINGER Johann, 2700 Wr. Neustadt  
TRIMMEL Johann, 2813 Lichtenegg  
WADHERR Franz, 2813 Lichtenegg  
WAGNER Heinrich, 2842 Edlitz  
WIESER Anton, 2813 Lichtenegg



## Jahrgang 1978/79

BERGER Franz, 2733 Grünbach  
 BRANDSTÄTTER Ernst, 2871 Zöbern  
 FAUSTBECK Franz, 2831 Warth  
 FÜRST Martin, 2833 Bromberg  
 GLATZ Johann, 2860 Kirchschiag  
 GRILL Gerhard, 2851 Krumbach  
 GRUBER Gottfried, 2733 Grünbach  
 HANDLER Franz, 2860 Kirchschiag  
 HÖFNER Johann, 2571 Altenmarkt  
 KAGER Franz, 7421 Tauchen  
 KERSCHBAUMER Josef, 2823 Pitten  
 KRONAUS Peter, 2870 Aspang  
 LEISTENTRITT Karl, 2654 Prein/Rax  
 PALKOWITSCH Johann, 2452 Mannersdorf  
 POLLAK Johann, 2851 Krumbach  
 PÜRRETER Franz, 2840 Grimmenstein  
 REITHOFER Peter, 2871 Zöbern  
 RIEGLER Franz, 2851 Krumbach  
 SCHEIBENREITER Gerhard, 2571 Altenmarkt  
 STICKLER Wilhelm, 2733 Grünbach  
 TANZLER Walter, 2853 Bad-Schönau  
 TRIMMEL Rupert, 2842 Edlitz  
 WAGNER Franz, 2813 Lichtenegg  
 WAGNER Leopold, 2812 Hollenthon  
 ZWICKL Franz, 2640 Gloggnitz

## Schuljahr 1979/80

BALBER Josef, 2535 Alland  
 BINDER Josef, 2813 Lichtenegg  
 BUCHEGGER Karl, 2851 Krumbach  
 BUCHEGGER Martin, 2813 Lichtenegg  
 BÜRGER Gottfried, 2842 Edlitz  
 KAGER Herbert, 2842 Edlitz  
 KONLECHNER Franz, 2860 Kirchschiag  
 LACKNER Anton, 2851 Krumbach  
 MAYERHOFER Herbert, 2842 Edlitz  
 MITSCH Franz, 2840 Grimmenstein  
 NOTHNAGEL Michael, 2880 Kirchberg  
 PFEIFFER Manfred, 2572 Kaumberg  
 PUCHEGGER Anton, 2842 Edlitz  
 PÜRRETER Manfred, 2813 Lichtenegg  
 REISENBAUER Johann, 2833 Bromberg  
 RENNHOFFER Karl, 2813 Lichtenegg  
 SCHABAUER Gottfried, 2881 Trattenbach  
 SCHEINER Johann, 2433 Margarethen/Moos  
 SCHNELLER Maximilian, 2813 Lichtenegg  
 SIMON Franz, 2851 Krumbach  
 SULZER Anton, 2880 Kirchberg  
 TREITLER Johann, 2840 Grimmenstein  
 TRIMMEL Erich, 2813 Lichtenegg  
 WALDHERR Franz, 2813 Lichtenegg  
 WEIDINGER Anton, 2803 Schwarzenbach  
 WINZER Josef, 2534 Alland  
 WURMBRAND-STUPPACH Josef, 7111 Parndorf



Abschlussjahrgang 1977



Abschlussjahrgang 1980 (Foto v. 1978)



Abschlussjahrgang 1981



## Schuljahr 1980/81

ARTNER Hubert, 2560 Berndorf  
BEISTEINER Franz, 2860 Kirchsschlag  
BEISTEINER Karl, 2860 Kirchsschlag  
BRANDSTÄTTER Franz, 2872 Mönichkirchen  
FISCHER Franz, 2571 Altenmarkt  
FREILER Engelbert, 2860 Kirchsschlag  
FREILER Leander, 2860 Kirchsschlag  
FREILER Manfred I  
FREILER Manfred II, 2851 Krumbach  
GRADWOHL Johann, 2812 Hollenthon  
HALLER Friedrich, 2821 Lanzenkirchen  
HÖHL Siegfried, 2572 Kaumberg  
KARNER Karl, 2852 Hochneukirchen  
LEEB Johann, 2831 Warth  
MOTSCH Markus, 2831 Warth  
PALZER Karl, 2563 Pottenstein  
PETZ Karl, 2871 Zöbern  
PUTZ Karl, 2833 Bromberg  
REISCHER Franz, 2571 Altenmarkt  
RENNHOFER Josef, 2813 Lichtenegg  
RINGHOFER Gottfried, 2620 Neunkirchen  
SCHAUPP Andreas, 2564 Weissenbach  
SCHEIBELREITER Alois, 3073 Stössing  
SCHERMANN Rudolf, 2813 Lichtenegg  
SCHRAMMEL Josef, 2813 Lichtenegg  
SCHWARZ Gerhard, 2812 Hollenthon  
STEINSCHAUER Johann, 2823 Pitten  
UNGERHOFER Johann, 2840 Grimmenstein  
UNGERSBÖCK Manfred, 2831 Warth  
ZÖCHNER Franz, 2571 Altenmarkt



Abschlussjahrgang 1982

## Schuljahr 1981/82

AHORN Josef, 2484 Weigelsdorf  
ANGST Karl, 2253 Weikendorf  
EIDLER Andreas, 2811 Wiesmath  
EISINGER Franz, 2811 Wiesmath  
FILZ Franz, 2860 Kirchsschlag  
FRITZ Johann, 2620 Neunkirchen  
HANDLER Wolfgang, 2853 Bad-Schönau  
HEISSENBERGER Franz, 2860 Kirchsschlag  
HOFLEITEN Josef, 2811 Wiesmath  
HÜTTERER Johann, 2880 Kirchberg  
KOGENBAUER Karl, 2873 Feistritz  
KONLECHNER Herbert, 2860 Kirchsschlag  
MAYERSTETTER Georg, 2732 Willendorf  
MOGG Johann, 2663 Rohr/Gebirge  
PFNEISL Karl, 2870 Aspang  
PFNEISL Ludwig, 2813 Lichtenegg  
PLEYER Hubert, 2880 Kirchberg  
PUNKL Ernst, 2871 Zöbern  
RASNER Johann, 2632 Wimpassing  
SCHABAUER Kurt, 2852 Hochneukirchen  
SCHRAMMEL Karl, 2813 Lichtenegg  
SCHWARZ Werner, 2871 Zöbern  
SCOPEZ Friedrich, 2734 Puchberg  
STEINER Franz, 2560 Berndorf  
STROBEL Johann, 2853 Bad-Schönau

## Schuljahr 1982/83

ANEGG Martina, 2511 Pfaffstätten  
AUER Johann, 2633 Pottschach  
BAUER Josef, 2880 Kirchberg  
BAUMGARTNER Johann, 2831 Warth  
BINDER Franz, 2872 Mönichkirchen  
BÜCHNER Manfred, 2823 Pitten  
BRÖTHALER Leopold, 2572 Kaumberg  
EIDLER Walter, 2860 Kirchsschlag  
FLASCH Josef, 2851 Krumbach  
FRICK Johann, 2464 Arbesthal  
FRIES Franz, 2853 Bad-Schönau  
GLATZ Anton, 2860 Kirchsschlag  
GRABENWEGER Robert, 2763 Pernitz  
HEISSENBERGER Josef, 2851 Krumbach  
HOLZER Johann, 2851 Krumbach  
JEITLER Johann, 2831 Warth  
KÖLBEL Alfred, 2851 Krumbach  
LECHNER Andreas, 2761 Miesenbach  
LECHNER Hermann, 2832 Thernberg  
PEHOFER Franz, 2620 Neunkirchen  
PICHER Willibald, 2853 Bad-Schönau  
PIRIBAUER Maximilian, 2842 Edlitz  
PIRIBAUER Siegfried, 2860 Kirchsschlag  
POSCH Alois, 3071 Böhheimkirchen  
PÜRREKARL, 2860 Kirchsschlag  
SCHABAUER Helmut, 2851 Krumbach  
VOLLNHOFER Josef, 2842 Edlitz  
VOLLNHOFER Karl, 2860 Kirchsschlag  
WEISSENBÖCK Johann, 2880 Kirchberg  
ZALOZNIK Johann, 2560 Berndorf

## Schuljahr 1983/84

BARTL Robert, 2732 Willendorf  
BEISTEINER Heinrich, 2811 Wiesmath  
BRENNER Johann, 2811 Wiesmath  
ERNST Johannes, 2811 Wiesmath  
GADINGER Josef, 2571 Altenmarkt  
GALLEI Johannes, 2833 Bromberg  
GAUSTER August, 2860 Kirchsschlag  
GRADWOHL Karl, 2842 Edlitz  
GRADWOHL Monika, 2811 Wiesmath  
HAIDERER Roland, 2485 Wampersdorf  
HIRSCHHOFER Bernhard, 2565 Neuhaus  
KRONAUS Leopold, 2870 Aspang  
LIST Maximilian, 2873 Feistritz  
MARCHER Andreas, 2285 Leopoldsdorf  
REITHOFER Ernst, 2852 Hochneukirchen  
REITHOFER Ingrid, 2812 Hollenthon  
SANZ Franz, 2811 Wiesmath  
SCHNEEWEIS Markus, 2811 Wiesmath  
STIX Günter, 2620 Neunkirchen  
TAUCHNER Gottfried, 2870 Aspang  
TRIMMEL Hermann, 2870 Aspang

## Schuljahr 1984/85

BREITFELLNER Franz, 2853 Bad Schönau  
 BREITSCHING Franz, 2822 Erlach  
 FÜRTINGER Franz, 2630 Ternitz  
 GEYER Johann, 2870 Aspang  
 HANDLER Anton, 2812 Hollenthon  
 HANDLER Josef, 2811 Lichtenegg  
 HANDLER Wilhelm, 2813 Lichtenegg  
 HOLZER Markus, 2851 Krumbach  
 HUBER Werner, 2253 Weikendorf  
 KÖCHER Karl, 2143 Großkrut  
 KORNFELD Karl, 2851 Krumbach  
 KRONAUS Jakob, 2870 Aspang  
 LASCHOBER Franz, 2813 Lichtenegg  
 LEEB Alois, 2831 Warth  
 LEGNER Josef, 2285 Leopoldsdorf  
 LIEBENTRITT Georg, 2860 Kirchschlag  
 LIEBENTRITT Peter, 2831 Warth  
 PANZENBÖCK Josef, 2761 Miesenbach  
 PATZELT Josef, 2285 Leopoldsdorf  
 PONWIESER Martin, 2851 Krumbach  
 REITHOFER Anna, 2872 Mönichkirchen  
 RIEGLER Andreas, 2870 Aspang  
 RIEGLER Angela, 2840 Gloggnitz  
 RÖDER Veronika, 3163 Rohrbach  
 SAM Hermann, 2872 Mönichkirchen  
 SCHRAMMEL Josef, 2813 Lichtenegg  
 SCHWARZ Gerhard, 2813 Lichtenegg  
 SPANBLÖCHL Alois, 2813 Lichtenegg  
 UNGER Anton, 2452 Mannersdorf  
 VOLLNHOFER Manfred, 2871 Zöbern  
 VOLLNHOFER Michael, 2860 Kirchschlag  
 VÖLKERER Anton, 2632 Wimpassing  
 ZILLINGER Manfred, 2305 Eckertsau

## Schuljahr 1985/86

BEISTEINER Alfred, 2860 Kirchschlag  
 BRANDSTÄTTER Johann, 2871 Zöbern  
 BUCHEGGER Franz, 2860 Kirchschlag  
 FEX Reinhold, 2640 Gloggnitz  
 FREILER Josef, 2860 Kirchschlag  
 GAMPERL-HEISSENBERGER Josef, 2625 Schwarzau  
 GRABNER Manfred, 2640 Gloggnitz  
 HACKL Michael, 2870 Aspang  
 HAFENSCHER Franz, 2813 Lichtenegg  
 HANDLER Christian, 2801 Katzelsdorf  
 KAINZ Reinhard, 2851 Krumbach  
 KARNER Erwin, 2802 Hochwolkersdorf  
 KARNITSCH Johannes, 2724 Stollhof  
 KATZGRABER Ottom, 2842 Edlitz  
 KIRNER Leopold, 2842 Edlitz  
 KORNFELD Hubert, 2811 Wiesmath  
 LACZKO Alfonds, 7512 Kohfidisch  
 MAYER Helmut, 2232 Aderklaa  
 NITSCHKE Hermann, 2301 Wittau  
 PIRIBAUER Hubert, 2833 Bromberg  
 PUCHEGGER Johann, 2860 Kirchschlag  
 REISENBAUER Herbert, 2851 Krumbach  
 SCHERZ Ludwig, 2833 Bromberg  
 SCHUH Silvia, 2852 Hochneukirchen  
 TAUCHNER Johannes, 2871 Zöbern  
 TRUNNER Johann, 2232 Aderklaa  
 VOTZI Richard, 2285 Leopoldsdorf  
 WALLNER Franz, 2731 Saubersdorf  
 WEDL Martina, 2620 Neunkirchen  
 WEGSCHEIDER Thomas, 3140 Pottenbrunn  
 WELLESCHITZ Erich, 2294 Groißenbrunn  
 WOTTL Franz, 2654 Prein  
 ZOTTEL Franz, 2853 Bad Schönau



Abschlussjahrgang 1986

## Schuljahr 1986/87

ADRIGAN Thomas, 2733 Grünbach  
 BAUER Josef, 2872 Mönichkirchen  
 BAUMGARTNER Norbert, 2831 Warth  
 BEIGLBÖCK Walter, 2860 Kirchschlag  
 BINDER Josef, 2823 Pitten  
 BREITFELLNER Karl, 2853 Bad-Schönau  
 DIENBAUER Roman, 2813 Lichtenegg  
 FREILER Ernst, 2860 Kirchschlag  
 GEIGNER Andreas, 2870 Aspang  
 GRILL Günther, 2803 Schwarzenbach  
 HAHN Hubert, 2833 Bromberg  
 HEISSENBERGER Franz, 2860 Kirchschlag  
 MIES Franz, 2640 Gloggnitz  
 NEUMANN Johann, 2301 Großenzersdorf  
 PIRIBAUER Martin, 2853 Bad-Schönau  
 POSCH Herbert, 2620 Neunkirchen  
 PUTZ Manfred, 2833 Bromberg  
 REITGRUBER Helga, 2872 Mönichkirchen  
 RÖDER Barbara, 3163 Rohrbach  
 UNGERBÖCK Peter, 2851 Krumbach  
 ZOTTEL Franz, 2860 Kirchschlag

## Schuljahr 1987/88

BERTHOLD Ernst, 2451 Au/Leithagebirge  
 BRAUNSDORFER Martina, 2823 Pitten  
 FEHRER Ferdinand, 2443 Deutsch-Brodersdorf  
 HLAWKA Andreas, 2871 Zöbern  
 HÖLLER Elfriede, 2823 Pitten  
 KALTENEGGER Eva, 2752 Wöllersdorf  
 LANDEGGER Johann, 2630 Ternitz  
 LECHNER Josef, 2831 Warth  
 MAYERHOFER Eduard, 2842 Edlitz  
 PFNEISL Josef, 2813 Lichtenegg  
 PICHLER Markus, 2860 Kirchschlag  
 PÖLZELBAUER Helmut, 2871 Zöbern  
 PUCHEGGER Karl, 2813 Lichtenegg  
 RASSER Alexandra, 2540 Bad Vöslau  
 SCHAUER Josef, 2631 Sieding  
 SCHNABL Karl, 2842 Edlitz  
 SCHWARZ Josef, 2811 Wiesmath  
 SCHWARZ Richard, 2813 Lichtenegg  
 UNGERBÖCK Elfriede, 2853 Bad-Schönau  
 WIESER Günther, 2813 Lichtenegg  
 WINTER Johannes, 2565 Neuhaus  
 WURMBRAND Josef, 2870 Aspang

## Schuljahr 1989/90

HAIDEN-KAPFENBERGER Peter, 2880 Kirchberg  
 MAIER Johannes, 2831 Warth  
 PARRER Josef, 2852 Hochneukirchen  
 PIRINGER Herbert, 2640 Gloggnitz  
 RATTNER Karin, 2734 Puchberg  
 RIEGLER Franz, 2851 Krumbach  
 SCHWEIGHOFER Gerhard, 2640 Gloggnitz  
 SPITZER Johannes, 2812 Hollenthon  
 STANGL Andreas, 2640 Grimmenstein  
 STANGL Matthias, 2831 Warth  
 TOBLER Christoph, 2620 Neunkirchen  
 TRETTLER Elisabeth, 2723 Puchberg  
 WALDHERR Johannes, 2860 Kirchschlag  
 WEGHOFER Peter, 2823 Pitten  
 ZWINZ Johann, 2734 Puchberg

## Schuljahr 1990/91

BEISTEINER Peter, 2812 Hollenthon  
 EISINGER Hubert, 2833 Bromberg  
 ERNST Thomas, 2811 Wiesmath  
 GRABNER Johann, 2640 Gloggnitz  
 GRADWOHL Martin, 2811 Wiesmath  
 HAIDEN Johannes, 2640 Gloggnitz  
 JÄGERSBERGER Johannes, 2734 Puchberg  
 KERSCHBAUMER Josef, 2851 Krumbach  
 LASCHOBER Johann, 2813 Lichtenegg  
 LECHNER Christoph, 2832 Thernberg  
 LECHNER Elisabeth, 2770 Gutenstein  
 LECHNER Heidemarie, 2840 Grimmenstein  
 NIERER Heidelinde, 2873 Feistritz  
 OTTERER Martin, 2842 Edlitz  
 PICHER Johannes, 2860 Kirchschlag  
 RITTER Erwin, 2813 Lichtenegg  
 SCHIEFER-FLOHNER Andreas, 2831 Warth  
 SCHMOLL Michaela, 2732 Willendorf  
 SEDERL Andreas, 2722 Weikersdorf  
 STANGL Werner, 2813 Lichtenegg  
 STEINBERGER Franz, 2754 Waldegg  
 TAUCHNER Christian, 2871 Zöbern  
 VOLLNHOFER Robert, 2860 Kirchschlag  
 ZÖCHLING Bernhard, 2640 Gloggnitz



### Schuljahr 1991/92

BLEIER Friedrich, 2734 Puchberg  
FISCHER Martin, 2571 Altenmarkt  
GREMEL Herbert, 2860 Kirchschlag  
GRUBER Manfred, 2880 Kirchberg  
HECHER Brigitte, 2671 Küb  
JANISCH Josef, 2492 Zillingdorf  
KUCHNER Karl, 2560 Berndorf  
MAIER Harald, 2811 Wiesmath  
MÖSSNER Franz, 2803 Schwarzenbach  
PFEFFER Gottfried, 2641 Schottwien  
ROSINGER Jürgen, 2870 Aspang  
SCHITKOWITZ Leopold, 2620 Neunkirchen  
SINABELL Markus, 2811 Wiesmath  
TRIMMEL Karl, 2811 Wiesmath  
UNGERSBÖCK Thomas, 2840 Grimmenstein



*Abschlussjahrgang 1992*

### Schuljahr 1992/93

AIGNER Petra, 2640 Gloggnitz  
BRANDL Robert, 2493 Lichtenwörth  
BREITSCHING Franz, 2821 Lanzenkirchen  
BURGER Martin, 2733 Grünbach  
EIDLER Bernd, 2802 Hochwolkersdorf  
GLATZL Petra, 2823 Pitten  
GLATZL Wolfgang, 2625 Schwarza  
HENDLING Martin, 2833 Bromberg  
JAGERSBERGER Martin, 2734 Puchberg  
MEERKATZ Michaela, 2731 Neusiedl  
RINGHOFER Martin, 2842 Edlitz  
RITTER Ewald, 2471 Tauchen  
SCHRAMMEL Josef, 2833 Bromberg  
STEINER August, 2571 Altenmarkt  
STICKELBERGER Hans, 2851 Krumbach  
STICKELBERGER Martin, 2871 Zöbern  
TRIMMEL Josef, 2813 Lichtenegg  
UNGERSBÖCK Herbert, 2831 Warth  
VOLLHOFER Andreas, 2860 Kirchschlag  
WINDBICHLER Thomas, 2833 Bromberg



*Abschlussjahrgang mit Teil des Lehrkörpers 1993*

### Schuljahr 1993/94

DORNER Waltraud, 2853 Bad Schönau  
GALLEE Herbert, 2822 Erlach  
GLATZL Thomas, 2872 Mönichkirchen  
HARSIEBER Maximilian, 2640 Groggnitz  
HENDLING Michaela, 2822 Erlach  
KIENBINK Jürgen, 2662 Schwarza/Geb.  
KIRCHHOFER Bernhard, 2490 Ebenfurth  
KRAMMEL Johann, 2500 Baden-Siegenfeld  
MÜLLER Johann, 2533 Klausen-Leopoldsdorf  
OBERGER Michael, 2803 Schwarzenbach  
RIEGLER Annemarie, 2880 Kirchberg  
ROTH Herbert, 2770 Gutenstein  
SCHWARZ Markus, 2551 Enzesfeld-Lindabrunn  
SIMAN Franz, 2860 Kirchschlag  
WINKLER Johann, 2842 Edlitz



*Abschlussjahrgang 1994*



## Schuljahr 1994/95

BLEIBER Peter, 2853 Bad Schönau  
EISENGER Roland, 2813 Lichtenegg  
GRABENHOFER Stephan, 2840 Grimmenstein  
GRUBER Martina, 2831 Warth  
HAIDEN Reinhard, 2870 Aspang  
HANDLER Thomas, 2842 Edlitz  
HAUSMANN Peter, 2630 Ternitz  
KINDL Harald, 2734 Puchberg  
MITTERMÜLLER Robert, 2752 Wöllersdorf  
PICHLER Richard, 2813 Lichtenegg  
STOIBER Werner, 2651 Reichenau  
WEBER Roland, 2802 Hochwolkersdorf

## Schuljahr 1995/96

GALLEI Reinhard, 2811 Wiesmath  
HANDLER Johannes, 2821 Lanzenkirchen  
HAUER Martin, 2753 Piesting  
KOLLENHOFER Gerlinde, 2853 Bad Schönau  
KRENN Johannes, 2564 Furth  
MORGENBESSER Markus, 2880 Kirchberg  
PFEFFER Johannes, 2871 Zöbern  
RAITH Alexander Josef, 2534 Alland  
RIEGLER Christine, 2842 Edlitz  
WAGENER Stefan, 2801 Katzelsdorf

## Schuljahr 1996/97

BAUER Harald, 2860 Kirchschlag  
BRANDSTETTER Josef, 2871 Zöbern  
DINSER Franz, 2443 Deutsch-Brodersdorf  
HARTL Wolfgang, 2640 Gloggnitz  
LEOPOLD Margret, 2640 Gloggnitz  
PIRIBAUER Martin, 2822 Erlach  
REISCHER Herbert, 2564 Furth  
SCHÖNY Silvia, 2625 Schwarzau  
SCHUH Monika, 2851 Hochneukirchen  
SCHWARZ Josef, 2813 Lichtenegg  
STEURER-BERNSTEINER Josef, 2851 Krumbach  
STROBL Johannes, 2842 Edlitz  
WENINGER Michael, 2842 Edlitz  
WIESER Roland, 2860 Kirchschlag  
WINTER Wolfgang, 2500 Baden-Siegenfeld  
WITTRICH Josef, 2761 Miesenbach  
ZIERHOFER Heidelinde, 2722 Winzendorf

## Schuljahr 1997/98

BOBEK Markus, 2880 Kirchberg  
GLANZ Markus, 2822 Erlach  
GRETSCH Josef, 2491 Pachfurt  
HAIDER Johannes, 2870 Aspang  
HANDLER Friedrich, 2813 Lichtenegg  
NOHAVA Franz, 2731 Neusiedl  
OTTENSTEINER Leonhard, 1230 Wien  
POSCH Michael, 2640 Köttlach  
TRIMMEL Daniela, 2824 Seebenstein  
WURMBRAND Karl, 2812 Warth  
ZÖGER Martina, 2860 Kirchschlag

## Schuljahr 1998/99

APPEL Thomas, 2564 Weissenbach  
BILEK Bernadette, 2734 Puchberg  
BILEK Edith, 2734 Puchberg  
BILISHOFER Karin, 2811 Wiesmath  
DORFMEISTER Johann, 2821 Haderswörth  
GIEHSAUER Thomas, 2632 Wimpassing  
HAUBENWALLER Astrid, 8255 St. Jakob im Walde  
HAUER Andrea, 2753 Markt Piesting  
HENDLING Barbara, 2822 Erlach  
JAGLITSCH Kathrin, 1220 Wien  
KIRNBAUER Martin, 2870 Aspang  
KORNFELD Franz, 2831 Gleifensfeld  
OFENBÖCK Johann, 2630 Ternitz  
PFEIFFER Ingeborg, 8242 St. Lorenzen/Wechsel  
PONWEISER Anton, 2802 Hochwolkersdorf  
RASNER Stefan, 2860 Kirchschlag  
ROSENBIHLER Herbert, 2620 Neunkirchen  
SCHWARZ Christian, 2871 Zöbern  
WALLNER Elisabeth, 2731 Urschendorf

BRANDSTETTER Andreas, 2770 Gutenstein  
HLAVKA Franz, 2842 Edlitz  
JEITLER Georg, 2821 Ofenbach  
LEITNER Christian, 2853 Bad Schönau  
MÜLLNER Franz, 2493 Lichtenwörth  
PANEK Manuela, 2532 Heiligenkreuz  
PICHER Bernhard, 2860 Kirchschlag  
SCHAUPP Markus, 2571 Altenmarkt  
SCHULD Josef, 2831 Warth  
STEINER Leopold, 2560 Aigen  
UNGERSBÖCK Markus, 2833 Bromberg  
ZWINZ Christina, 2734 Puchberg

## Schuljahr 1999/00

BAUER Christina, 2880 Kirchberg  
BEIGLBÖCK Ernst, 2871 Zöbern  
FREILER Christoph, 2851 Krumbach  
GOLDFUSS Johannes, 2721 Bad-Fischau Brunn  
HACKL Christoph, 2851 Krumbach  
LECHNER Franz, 2564 Weissenbach Furth  
LEITNER Friedrich, 2860 Kirchschlag  
PICHLER Gerhard, 2840 Grimmenstein  
PÖLL Anton, 2853 Bad Schönau  
REITHOFER Thomas, 2842 Edlitz  
RINGHOFER Heidemarie, 8240 Friedberg  
SCHWARZ Johannes, 2812 Hollenthon  
STEINER Bernd, 2833 Bromberg  
STOCKER Martin, 2821 Lanzenkirchen  
WIENSKOVSKI Stefanie, 2723 Muthmannsdorf  
WINKLER Wolfgang, 2880 Kirchberg

## Schuljahr 2000/01

ANGERLER Peter, 2881 Trattenbach  
FREILER Mathias, 2813 Lichtenegg  
GREMEL Peter, 2860 Kirchschlag  
HÖRZER August, 2650 Payerbach  
LEGENSTEIN Birgit, 2732 Höflein  
REISENBAUER Martina, 2833 Bromberg  
RIGLER Stefan, 2831 Warth  
SCHAUPP Johann, 2871 Altenmarkt  
SCHNEIDHOFER Martin, 2650 Payerbach  
WEINZETTL Bianca, 2673 Breitenstein

## Schuljahr 2001/02

BAMMER Christoph, 2803 Schwarzenbach  
BAUMANN Gerd, 2490 Ebenfurth  
BEIGLBÖCK Peter, 2852 Hochneukirchen  
BRANDSTETTER David, 2625 Schwarzau  
FISCHER Florian, 2571 Altenmarkt  
FLAMM Verena, 2860 Kirchschlag  
FREILER Gerhard, 2860 Kirchschlag  
GADINGER Christian, 2571 Altenmarkt  
GIUS Manfred, 2761 Miesenbach  
GRATZ-HEGER Oliver, 2770 Gutenstein  
HAMBURGER Lukas, 1080 Wien  
HANDLER Bernhard, 2813 Lichtenegg  
HOLLERER Christian, 2851 Krumbach  
KAPFFENBERGER Markus, 2880 Kirchberg  
KRENN Thomas, 2731 Saubersdorf  
PERGER Daniela, 2761 Miesenbach  
PÜRRENER Manfred, 2840 Grimmenstein  
REISCHER Michael, 2564 Weissenbach  
ROSENMAIER Martin, 2641 Schottwien  
SCHRAMMEL Peter, 2813 Lichtenegg  
SCHWARZ Franz, 2812 Hollenthon  
STEINBACHER Oliver, 2571 Altenmarkt  
STEINER Franz, 2571 Altenmarkt  
TRENKER Birgit, 2840 Grimmenstein  
WALLNER Christian, 2731 Urschendorf

## Schuljahr 2002/03

ANGERLER Thomas, 2880 St. Corona  
BAUMGARTNER Renate, 2833 Bromberg  
BINDER Stefan, 2821 Lanzenkirchen  
DIEWALD Michael, 2640 Gloggnitz  
FREILER Daniel, 2860 Kirchschlag  
HAAS Daniel, 2753 Markt Piesting  
HEISSENBERGER Eva, 2871 Zöbern  
ISAK Natascha, 2651 Reichenau  
KLAUSER Erich, 2761 Miesenbach  
KLEIN Cornelia, 2571 Altenmarkt  
KOMOLI Tanja, 2354 Prein  
KOZANDA Martin, 2873 Feistritz/W.  
PIRIBAUER Hubert, 2812 Hollenthon  
PROSS Andrea, 2724 Hohe Wand  
REITHOFER Doris, 2754 Waldegg  
RIEGLER Anton Josef, 2880 Kirchberg  
SCHWARZ Julia, 2822 Erlach  
SPENGER Andreas, 2840 Grimmenstein  
SPIES Christoph, 2640 Gloggnitz  
STEINER Christian, 2564 Neuhaus  
STEINER Margit, 2571 Altenmarkt  
STEIRER Christian, 2564 Weissenbach  
TREMMELE Georg, 2821 Lanzenkirchen  
ZWINZ Elisabeth, 2734 Puchberg/Schneeberg  
ZWINZ Yasmin, 2761 Markt Piesting

## Schuljahr 2003/04

BALBER Alexander, 2571 Altenmarkt  
BÖHM Michael, 2801 Katzelsdorf  
DOPPLER Hubert, 2860 Kirchschlag  
ERLACH David, 2651 Reichenau/Rax  
FREILER Engelbert, 2860 Kirchschlag  
FRIES Thomas, 2853 Bad Schönau  
GADINGER Gerald, 2571 Altenmarkt  
GAUPMANN Alexandra, 2572 Kaumberg  
GRABENWEGER Markus, 2564 Weissenbach  
HEISSENBERGER Erwin, 2871 Zöbern  
HEUER Franz, 2813 Lichtenegg  
KÄFER Angelika, 2753 Markt Piesting  
KASTNER Florian, 2732 Zweiersdorf  
LASSER Andreas, 2630 Ternitz  
LECHNER Herbert, 2860 Kirchschlag  
LECHNER Lukas, 2564 Weissenbach  
NAGL Gerhard, 2871 Zöbern  
POSTIASI Franz, 2563 Pottenstein  
PROBER Stefan, 2624 Breitenau  
RESNICEK Robert, 2763 Muggendorf  
RIEGLER Bernhard, 2831 Warth  
SCHABAUER Susanne, 2851 Krumbach  
SCHLÖGL Florian, 2624 Breitenau  
SCHRAMMEL Bernhard, 2842 Edlitz  
SCHÜTZENHOFER Johann, 2870 Aspang-Markt  
TANZER Thomas, 2632 Grafenbach  
TAUCHNER Christian, 2880 St. Corona  
WAGENHOFER Manfred, 2763 Muggendorf



*Abschlussjahrgang 2005*

## Schuljahr 2004/05

### Landwirtschaft

BARWIK Dominik, 2733 Grünbach/Schneeberg  
BLIEBERGER Andreas, 2571 Altenmarkt/Triesting  
BUCHART Josef, 2564 Furth/Triesting  
BUCHBERGER Michael, 2842 Edlitz  
BUCHLEITNER Stefan, 2831 Warth  
FORTHUBER Evelin, 2852 Hochneukirchen-Gsch.  
FREYTAG Georg, 2493 Lichtenwörth  
HALLER Roman, 2833 Bromberg  
HANDLER Lukas, 2821 Lanzenkirchen  
HIRSCHHOFER Georg, 2534 Alland  
HOLZBAUER Anton, 2860 Kirchschlag  
KASTNER Martina, 2722 Hohe Wand  
KOCH Michael, 7212 Forchtenstein  
KRONAUS Matthias, 2870 Aspang-Markt  
KÜRNER Robert, 2831 Warth  
LECHNER Johann, 2870 Aspang-Markt  
LECHNER Manfred, 2564 Furth/Triesting  
LOIBENBÖCK Franz, 2821 Lanzenkirchen  
MOSEER Karl, 2721 Bad Fischau-Brunn  
RIEGLER Andreas, 2853 Bad Schönau  
SCHABAUER Alfred, 2851 Krumbach  
SCHAUPP Hans Peter, 2564 Furth/Triesting  
SCHERZ Roland, 2870 Aspang-Markt  
SCHÖN Christina, 2641 Schottwien  
SCHWARZ Florian, 2842 Edlitz  
TSCHULIK Manuel, 1160 Wien  
UNGERHOFER Daniel, 2831 Warth  
VOSEL Brigitte, 2880 Kirchberg/Wechsel  
ZODL Christian, 2560 Hernstein  
ZÖGER Andreas, 2860 Kirchschlag  
ZUBER Stefan, 2571 Altenmarkt/Triesting



*Die ersten Metaller, 2005*

### Metallbearbeitung

DOPPLER Hubert, 2860 Kirchschlag  
FREILER Matthias, 2813 Lichtenegg  
GRABENWEGER Markus, 2564 Weissenbach  
KAPFENBERGER Markus, 2880 Kirchberg/Wechsel  
LASSER Andreas, 2630 Ternitz  
NAGL Gerhard, 2871 Zöbern  
RESNICEK Robert, 2763 Muggendorf  
TAUCHNER Christian, 2880 St. Corona  
WAGENHOFER Manfred, 2754 Waldegg





Metaller 2006

## Schuljahr 2005/06

### Landwirtschaft

BILEK Patricia, 2734 Puchberg/Schneeberg  
 FENZ Lukas, 2824 Seebenstein  
 GANSTERER Daniel, 2880 Kirchberg/Wechsel  
 GÖLLES Oswald, 2326 Maria Lanzendorf  
 GREMMEL Rudolf, 2860 Kirchschlag  
 GRUBER Markus, 2880 Kirchberg/Wechsel  
 GRUBER Michael, 2823 Pitten  
 GSCHAIDER Bernhard, 2822 Erlach  
 HALLING Silvia, 2801 Katzelsdorf  
 HOLZER Dominic, 2853 Kirchschlag  
 KONLECHNER Peter, 2811 Wiesmath  
 LECHNER Johannes, 2571 Altenmarkt/Triesting

LEITNER Katrin-Maria, 2620 Wartmannstetten  
 MAYERHOFER Andreas, 2831 Gleißfeld  
 METZENBAUER Roman, 2831 Warth  
 MOLLATZ Michael, 2620 Neunkirchen  
 NUSSBAUMER Christoph, 2331 Vösendorf  
 PICHLBAUER Markus, 2851 Krumbach  
 PONWEISER René, 2833 Bromberg  
 RIEGLER Andreas, 2880 Kirchberg/Wechsel  
 RIESS Paul Franz, 1210 Wien  
 RODLER Felix, 2722 Winzendorf  
 SCHOBER Tanja, 2630 Ternitz  
 SPANBLÖCHL Kathrin, 2840 Grimmenstein  
 TAUCHNER Mathias, 2881 Trattenbach  
 TEIX Bernhard, 2640 Priggitz  
 TROINDL Melanie, 7035 Steinbrunn  
 VOGL Franz, 2624 Breitenau

### Metallbearbeitung

BERGER Johann, 2435 Wienerberg  
 BUCHBERGER Michael, 2842 Edlitz  
 HIRSCHHOFER Georg, 2534 Alland  
 KOCH Michael, 7212 Forchtenstein  
 LECHNER Johann, 2870 Aspang  
 MEHOFER Christoph, 3710 Frauendorf  
 ROSENMAYER Martin, 2641 Schottwien  
 SCHABAUER Alfred, 2851 Krumbach  
 SPITZER Stefan, 2442 Schranawand



Abschlussjahrgang 2006





1. Abschlussjahrgang HW 2007

## Schuljahr 2006/07

### Landwirtschaft

BAUMGARTNER Christoph, 7372 Karl  
 BEIGLBÖCK Daniel, 2852 Hochneukirchen  
 BEISTEINER Markus, 2811 Wiesmath  
 FÜRST Richard, 2833 Bromberg  
 FÜSSL Jakob, 2483 Weigelsdorf  
 GRILL Reinhard, 2564 Furth/Triesting  
 HAAS Mario, 2753 Markt Piesting  
 HÖLLER Johann, 2813 Lichtenegg  
 KAISER Edwin, 2761 Miesenbach  
 LACKNER Lukas, 2851 Krumbach  
 LECHNER Martin, 2831 Gleibsfeld  
 LEITNER Bernhard, 2564 Furth/Triesting  
 LIST Andreas, 2873 Feistritz/Wechsel  
 MENHOFER Martina, 2813 Lichtenegg  
 MORGENBESSER Christof, 2870 Aspang-Markt  
 MORGENBESSER Magdalena, 2881 Trattenbach  
 POSTEL Bernhard, 2761 Miesenbach  
 REISCHER David, 2564 Weissenbach/Triesting  
 REISENBAUER Betina, 2851 Krumbach  
 REISENBAUER Johannes, 2833 Bromberg  
 SCHABAUER Martin, 2881 Trattenbach  
 SCHATZER Johannes, 2821 Schleinz  
 SCHÖNTHALLER Florian, 2761 Miesenbach  
 SCHWEGELHOFER Markus, 2632 Wimpassing  
 STEINER Christoph, 2813 Lichtenegg  
 STICKELBERGER Erich, 2870 Aspang-Markt  
 STICKLER Christoph, 2733 Grünbach/Schneeberg  
 TRIMMEL Stefan, 2813 Lichtenegg  
 Winkler Christoph, 2852 Hochneukirchen  
 WINZER Josef, 2534 Alland  
 ZIEGLER Philipp, 2500 Sooß

### 1. Absolventinnen Hauswirtschaft am Standort Warth

FÜRST Daniela, 2833 Bromberg  
 HAIDEN Evelyn, 2632 Landschach  
 HANDLER Patricia, 2813 Lichtenegg  
 HOFLEITNER-BARTMANN Maria, 2811 Wiesmath  
 HOLZER Martina, 2842 Edlitz  
 LINZER Melanie, 2803 Schwarzenbach  
 MAYERHOFER Monika, 2631 Sieding  
 MICHAELLER Tanja, 2732 Würflach  
 NEUMÜLLER Kathrin, 2860 Kirchschatz/Buckligen Welt  
 NITICA Evelyn, 2831 Scheiblingkirchen  
 PÜRRENER Monika, 2840 Grimmenstein  
 RASNER Viktoria, 2632 Grafenbach  
 ROTTENSTEINER Daniela, 2831 Gleibsfeld  
 STREBL Claudia, 2811 Wiesmath  
 TRENKER Bettina, 2851 Krumbach  
 ULOVEC Stefanie, 2700 Wr. Neustadt  
 WOLF Kristina, 2632 Altendorf  
 ZANGL Anita, 2842 Edlitz



Abschlussjahrgang LW 2007

## Schuljahr 2007/08

### Landwirtschaft

BERGER Christoph, 2822 Bad Erlach  
 BROSZ Dominique-Alexander, 2542 Kottlingbrunn  
 FLASCH Dominik, 2851 Krumbach  
 GULLNER Martin, 2831 Warth  
 HALLER Kerstin, 2833 Bromberg  
 HOFLEITNER-BARTMANN Martin, 2811 Wiesmath  
 HOLZER Christoph, 2842 Edlitz  
 HORVATH Kerstin, 2822 Erlach  
 KARLHOFER Paul, 2564 Furth/Triesting  
 KONLECHNER Arnold, 2860 Kirchschlag  
 KORNFELD Bernhard, 2811 Wiesmath  
 KORNFELL Josef, 2813 Lichtenegg  
 KORNHUBER Lukas, 2731 St. Egyden/Steinfeld  
 KRACH Sylvia, 2560 Hernstein  
 KRENN Karl, 2564 Furth/Triesting  
 KRONAUS Josef, 2871 Zöbern  
 LANGEgger Stefan, 2870 Aspang  
 MOSER Peter, 2640 Priggilitz  
 PRANZL Viktoria, 2641 Schottwien  
 RASNER Erik, 2811 Wiesmath  
 RINGHOFER Thomas, 2620 Natschbach  
 RUDOLF Romina, 2723 Muthmannsdorf  
 SCHEIBENREIF Valentin, 2761 Miesenbach  
 SCHIRK Stefan, 2640 Köttlach  
 SCHWARZ Harald, 2833 Bromberg  
 SIMON Michael, 2620 Mollram  
 ULRICH Sabrina, 2853 Bad Schönau

### Hauswirtschaft

BAJER Cornelia, 2620 Flatz  
 BLUM Stefanie, 2831 Warth  
 ECKLER Daniela, 2880 St. Corona  
 FENZ Katharina, 2824 Seebenstein  
 GROLLER Katharina, 2870 Aspangberg/St. Peter  
 HEISSENBERGER Sandra, 2870 Aspangberg/St. Peter  
 HÖLLWIESER Magdalena, 2811 Wiesmath  
 KERNS Angelina, 2770 Gutenstein  
 KONLECHNER Kerstin, 2880 Kirchberg/Wechsel  
 KOZANDA Katharina, 2873 Feistritz/Wechsel  
 LACKNER Magdalena, 2851 Krumbach  
 LASSELSBERGER Rahel, 2822 Erlach  
 MANDL Michaela, 2813 Lichtenegg  
 METZENBAUER Julia, 2831 Warth  
 NEUMÜLLER Astrid, 2851 Krumbach  
 OMASITS Sonja, 2811 Wiesmath  
 OSTERMANN Kerstin, 2824 Seebenstein  
 POSTL Diana, 2761 Miesenbach  
 RIEGLER-HEISSENBERGER Claudia, 2851 Krumbach  
 SCHLICHTINGER Melanie, 2761 Miesenbach  
 SCHNABL Katrin, 2821 Frohsdorf  
 SCHUH Karin, 2851 Krumbach  
 STEIGLEDER Désirée, 2632 Grafenbach  
 WEBER Simone, 2802 Hochwolkersdorf  
 WEDEL Margret, 2853 Bad Schönau



*Abschlussjahrgang HW 2008*



*Abschlussjahrgang LW 2008*



*Metaller 2008*





Alle Absolventen 2008

#### Metallbearbeitung

BEIGLBOCK Daniel, 2852 Hochneukirchen  
 FÜSSL Jakob, 2483 Weigelsdorf  
 HAAS Mario, 2753 Markt Piesting  
 LACKNER Lukas, 2851 Krumbach  
 LECHNER Martin, 2831 Gleissenfeld  
 LIST Andreas, 2873 Feistritz/Wechsel  
 MORGENBESSER Christof, 2870 Aspang  
 NAGLMEIER Thomas, 3932 Kirchberg  
 PILS Karl, 3364 Neuhofen  
 RAUCH Franz, 3533 Friedersbach  
 REISENBAUER Johannes, 2833 Bromberg  
 SCHABAUER Martin, 2881 Trattenbach  
 SPITALER Markus, 3932 Kirchberg/Walde  
 STEIGER Jakob, 1190 Wien  
 STEINER Christoph, 2813 Lichtenegg  
 TRIMMEL Stefan, 2813 Lichtenegg  
 ZEISER Andreas, 2424 Zumdorf

#### Schuljahr 2008/09

##### Landwirtschaft

ARTNER Stefan, 2560 Berndorf  
 BÜCHNER Thomas, 2823 Pitten  
 DOBLER Kathrin, 2640 Raach am Hochgebirge  
 DORFSTÄTTER Florian, 2632 Landschach  
 FISCHER Dominik, 2832 Thernberg  
 HANL Robert, 2673 Breitenstein  
 HERZOG Alexandra, 2540 Bad Vöslau  
 KÄFER Leonhard, 2753 Markt Piesting  
 KOISSER Dominik, 2493 Lichtenwörth  
 KUJUNTZOGLU Tina, 2630 Ternitz  
 MITTEREGGER Matthias, 2721 Bad Fischau-Brunn  
 MITTLINGER Barbara, 8680 Müzzzuschlag  
 PICHL Thomas, 2822 Bad Erlach  
 PÜRER David, 2700 Wr. Neustadt  
 RASNER Maximilian, 2632 Grafenbach  
 SCHOLLAR Georg, 2751 Bad Fischau-Brunn  
 WEISS Christina, 3424 Zeiselmauer  
 ZENZ Sebastian Johann, 2734 Puchberg/Schneeberg

CERVENKA Raphael, 2871 Zöbern  
 FAHRNER Johann, 2880 Kirchberg/Wechsel  
 GANGL Philipp, 2870 Aspangberg/St. Peter  
 GRUBER Johannes, 2803 Schwarzenbach  
 HANDLER Bernhard, 2811 Wiesmath  
 KLAUSER Christoph, 2761 Miesenbach  
 KORNFELD Martin, 2851 Krumbach  
 LIST Franz, 2873 Feistritz/Wechsel  
 PANZENBÖCK Andreas, 2761 Miesenbach  
 PICHLBAUER Patrick Simon, 2873 Feistritz/Wechsel  
 PICHLER Johannes, 2851 Krumbach  
 PÜRER Michael, 2860 Kirchschlag  
 PÜRER Thomas, 2813 Lichtenegg  
 RIEF Kevin, 2763 Pernitz  
 TRIMMEL Andreas, 2813 Lichtenegg  
 VOLLNHOFER Manuel, 2640 Raach  
 WAGENHOFER Christian, 2851 Krumbach  
 WALDHERR Florian, 2813 Lichtenegg  
 WENIGER Peter, 2870 Aspang-Markt



Alle Absolventen 2009



## Hauswirtschaft

BORENICH Katrin, 7041 Antau  
FREILER Regina, 2851 Krumbach  
FÜRTINGER Janine, 2620 Loipersbach  
GRUBER Karina, 2880 St. Corona  
HANDLER Bernadette, 2813 Lichtenegg  
HANDLER Bettina, 2813 Lichtenegg  
HECHER Elisabeth, 2631 Sieding  
KAGER Melissa, 2842 Thomasberg  
KAGER Stefanie, 2851 Krumbach  
KEBERLE Inge, 2860 Kirchschlag/Buckligen Welt  
LOIDL Sophie, 2880 Kirchberg/Wechsel  
MAYERHOFER Sarah, 2632 Wimpassing  
NAGL Inge, 2871 Zöbern  
PETZ Lisa, 2871 Zöbern  
PÖLL Hildegard, 2853 Bad Schönau  
RODLER Melanie, 2492 Eggendorf  
SCHIEFER Katharina, 2662 Schwarza/Gebirge  
SCHNEIDER Tatjana, 2630 Ternitz  
STAREK Sabrina, 2362 Biedermannsdorf  
SULYOK Raphaela, 2823 Pitten  
ULRICH Desiree, 2853 Bad Schönau  
ZANGL Angela, 2230 Gänserndorf



*Abschlussjahrgang HW 2009*

## Metallbearbeitung

BERGER Christoph, 2822 Bad Erlach  
BROSZ Dominique-Alexander, 2542 Kottlingbrunn  
FÖTSCHL Lukas, 2230 Gänserndorf  
GULLNER Martin, 2831 Warth  
HENDLER Gregor, 2111 Rückersdorf  
HOFLEITER-BARTMANN Martin, 2811 Wiesmath  
KORNFELD Bernhard, 2811 Wiesmath  
KORNHUBER Lukas, 2731 St. Egyden  
KRAPP Sebastian, 2115 Simonsfeld  
LEITGEB Simon, 3430 Tulln  
RASNER Erik, 2811 Wiesmath  
RESCH Christian, 3730 Burgschleinitz  
RINGHOFER Thomas, 2620 Natschbach  
SCHIRK Stefan, 2640 Köttlach  
SCHORN Johannes, 2325 Himberg  
SCHWARZ Harald, 2833 Bromberg  
SIMON Michael, 2620 Mollram



*Abschlussjahrgang LW 2009*



*Metaller 2009*



## Schuljahr 2009/10

### Landwirtschaft

BELIC Kevin, 2630 Ternitz  
FREILER Marc, 2860 Kirchschlag  
FRIES Martin, 2853 Bad Schönau  
GRASEL Stefan, 2823 Brunn/Pitten  
HADL Stefan, 2852 Hochneukirchen  
HAIDER Stefanie, 2881 Trattenbach  
HASELBACHER Philipp, 2620 Peisching  
HAUSLEBER Ronja, 2632 Wimpassing  
HEINDL Herbert, 2754 Waldegg  
HOCHHOFER Patrick, 2831 Gleifsenfeld  
HOFER Marvin, 2630 Ternitz  
MANDL Matthias, 2813 Lichtenegg  
MITSCH Lisa, 2842 Thomasberg  
NITZKY Christoph, 2443 Deutsch Brodersdorf  
PAST Philipp, 2620 Neunkirchen  
PLEYER Christian, 2880 Kirchberg/Wechsel  
POLLROSS Christian, 2651 Reichenau/Rax  
PÜRRER Christoph, 2860 Kirchschlag  
PUTZ Thomas, 2833 Bromberg  
SCHNEEWEIS Andreas, 2620 Oberdanegg  
SCHÖNTHALER Markus, 2564 Furth/Triesting  
SCHWARZL Mario, 2500 Baden  
SINABEL Patrizia, 2620 Wartmannstetten  
STEINER Gregor, 2534 Alland  
TISCH Alexander, 2731 Gerasdorf  
TRENKER Thomas, 2852 Hochneukirchen  
WALDHERR Franz, 2813 Lichtenegg  
WEISSENBERGER Lukas, 2763 Neusiedl/Pernitz  
ZALOZNIK Hannes, 2560 Berndorf

### Hauswirtschaft

AZIZI Ali, 1100 Wien  
BLÜMEL Carina, 2620 Neunkirchen  
BRANDSTETTER Birgit, 2880 Kirchberg/Wechsel  
BRAUN Sabine, 2650 Payerbach  
FAHRNER Andrea, 2880 Kirchberg/Wechsel  
GALLHOFER Kerstin, 2514 Traiskirchen  
GERHALTER Sandra, 2630 Ternitz  
GRUBER Martina, 2880 St. Corona/Wechsel  
HACKL Angelika, 2813 Lichtenegg  
HEISSENBERGER Melanie, 2853 Krumbach  
HORVATH Katrin, 2822 Erlach  
JAKI Jacqueline, 2831 Warth  
KADER Marlies, 2620 Peisching  
KIRCHSTEIGER Jennifer, 2822 Erlach  
LEEB Birgit, 2620 Gramatl  
LEITHNER Kerstin, 2761 Miesenbach  
MARKTL Sonja, 3061 Ollersbach  
MARSCHALL Lisa, 2873 Feistritz/Wechsel  
NOTHNAGEL Pascal, 2873 Feistritz/Wechsel  
PECH Michelle, 3032 Eichgraben  
PIRIBAUER Katrin, 2873 Feistritz/Wechsel  
RIEGLER Melanie, 2832 Thernberg  
RIEGLER-HEISSENBERGER Andrea, 2851 Krumbach  
SCHEIBENREIF Lisa, 2751 Steinbrückl  
STEINER Stefanie, 3400 Klosterneuburg  
UNGERSBÖCK Larissa, 2823 Pitten  
WALLNER Marie-Therese, 3033 Altlengbach  
WEBER Elisabeth, 2620 Neunkirchen  
ZENZ Stephanie, 2734 Puchberg



Abschlussjahrgang HW 2010



Abschlussjahrgang LW 2010



Metaller 2010





Alle Absolventen 2010

## Metallbearbeitung

BEHOUNEK Michael, 3435 Dürnrohr  
CERVENKA Raphael, 2871 Zöbern  
DOBLER Kathrin, 2640 Raach  
DONHAUSER Hannes, 3441 Pixendorf  
DORFSTÄTTER Florian, 2632 Landschach  
ERBER Emanuel, 3452 Trasdorf  
FAHRNER Johann, 2880 Kirchberg/Wechsel  
FISCHER Dominik, 2832 Thernberg  
FISCHER Mathias, 2102 Flansdorf  
GANGL Philipp, 2870 Aspangberg  
GRUBER Johannes, 2803 Schwarzenbach  
HANDLER Bernhard, 2811 Wiesmath

HERZIG Bernhard, 3571 Gars  
HOFER Johannes, 2284 Untersiebenbrunn  
KÄFER Leonhard, 2753 Markt Piesting  
KAINRATH Jürgen, 2231 Straßhof  
KOISSER Dominik, 2493 Lichtenwörth  
LIST Franz, 2873 Feistritz/Wechsel  
PICHL Thomas, 2822 Bad Erlach  
PICHLBAUER Patrick Simon, 2873 Feistritz/Wechsel  
PÜRNER Michael, 2860 Kirchschlag  
RASNER Maximilian, 2632 Grafenbach  
TRIMMEL Andreas, 2813 Lichtenegg  
VOLLHOFER Manuel, 2640 Raach  
WENINGER Peter, 2870 Aspang  
ZENZ Sebastian Johannes, 2734 Puchberg

## Schuljahr 2010/11

### Landwirtschaft

BEISTEINER Lisa, 2811 Wiesmath  
BREITFELLNER Franz, 2853 Bad Schönau  
EHRENBÖCK Stefan, 2824 Seebenstein  
FENZ Stefan, 2821 Lanzenkirchen  
FÜHRINGER Michael, 2811 Wiesmath  
GEYER Marco, 2870 Aspang-Markt  
GLATZL Matthias, 2823 Pitten  
GRILL Julia, 2803 Schwarzenbach  
HABERLER Christian, 2831 Scheiblingskirchen-Thernberg  
HASENEGGER Julia, 2801 Katzelsdorf



Alle Absolventen 2011



HEISSENBERGER Patrik, 2853 Bad Schönau  
 KAGER Thomas, 2851 Krumbach  
 LASCHNER Daniel, 2813 Lichtenegg  
 PESSEG Mirijam, 2620 Loipersbach  
 PICHLER Marina, 2724 Stollhof  
 PUCHEGGER Daniel, 2831 Warth  
 PUCHEGGER Martin, 2842 Edlitz  
 RESSLER Matthias, 2873 Feistritz/Wechsel  
 SCHWARZ Jürgen, 2812 Hollenthon  
 SCHWARZ Patrick, 2812 Hollenthon  
 SINABEL Christiane, 2831 Warth  
 TAUCHNER Gerhard, 2873 Feistritz/Wechsel  
 WENINGER Martin, 2870 Aspang-Markt  
 WOLF Andreas, 2870 Zöbern  
 WOLTRON Florian, 2732 Würflach  
 WURZINGER Herbert, 2733 Puchberg

**Hauswirtschaft**

BERGER Magdalena, 7082 Donnerskirchen  
 FISCHER Sandra, 2840 Grimmenstein  
 FÜRSTL Sabrina, 2880 St. Corona  
 GLATZ Nicole, 2620 Neunkirchen  
 GRILL Elisabeth, 2842 Edlitz  
 HACKL Barbara, 2813 Lichtenegg  
 HAIDER Lisa, 2873 Feistritz/Wechsel  
 HEISSENBERGER Maria Magdalena, 2871 Zöbern  
 HÖNIGSCHNABEL Viola, 2640 Gloggnitz  
 KRENN Bernhard, 2832 Thernberg  
 KUSCH Julia, 2630 Ternitz  
 LECHNER Judith, 2831 Gleißfeld  
 LIST Michaela, 2880 Kirchberg/Wechsel  
 MORGENBESSER Margit, 2620 Wartmannstetten  
 PETZ Carina, 2870 Aspang-Markt  
 REICHL Jennifer, 2632 Grafenbach  
 SCHERZ Doris, 2620 Wartmannstetten  
 STEIGLEDER Madeline, 2632 Altdorf  
 TAUCHNER Julia, 2873 Feistritz/Wechsel  
 TREITLER Jasmin, 2832 Thernberg  
 TRETENHANN Jasmin, 2831 Scheiblingkirchen  
 WALLNER Florian, 2630 Ternitz  
 WEISSENBERGER Doris, 2763 Pernitz  
 WERNHART Anita, 2630 Buchbach  
 WOLTRAN Agnes, 2801 Katzelsdorf

**Metallbearbeitung**

BELIC Kevin, 2630 Ternitz  
 FREILER Marc, 2860 Kirchsschlag  
 FRIES Martin, 2853 Bad Schönau  
 HADL Stefan, 2852 Hochneukirchen  
 HASELBACHER Philipp, 2620 Peisching  
 KIESLING Mathias, 2291 Schönfeld  
 PAST Philipp, 2620 Neunkirchen  
 PFEFFER Lukas, 8243 Pinggau  
 POLLROSS Christian, 2651 Reichenau  
 PÜRRENER Christoph, 2860 Kirchsschlag  
 PUTZ Thomas, 2833 Bromberg  
 SCHNEEWEIS Andreas, 2620 Oberdanegg  
 SCHWARZL Mario, 2500 Baden  
 TISCH Alexander, 2731 Gerasdorf  
 WALDHERR Franz, 2813 Lichtenegg



*Abschlussjahrgang HW 2011*



*Abschlussjahrgang LW 2011*



*Metaller 2011*



## Schuljahr 2011/12

### Landwirtschaft

DIENBAUER Kerstin, 2813 Lichtenegg  
 EIBÖCK Simon, 2492 Zillingdorf  
 EIDLER Alexander, 2811 Wiesmath  
 GAUPMANN Philipp, 2533 Klausen-Leopoldsdorf  
 GELTER Sabine, 2761 Waidmannsfeld  
 GIUS Andreas, 2761 Miesenbach  
 GRASEL Michael, 2565 Neuhaus  
 HADL Christian Andreas, 2852 Hochneukirchen-Gschoaidt  
 HOFER Michael, 2761 Miesenbach  
 LECHNER Johannes, 2651 Reichenau/Rax  
 LECHNER Verena, 2831 Gleissenfeld  
 NAGY Matthias, 2724 Hohe Wand  
 PERZINGER Felix, 2823 Pitten  
 REITHOFER Manfred, 2852 Hochneukirchen-Gschoaidt  
 RIEGER Katja, 2842 Edlitz  
 SCHAPPELWEIN Andreas, 2492 Zillingdorf  
 SCHMIRL Markus, 2763 Muggendorf  
 SCHOYS Josef, 2492 Eggendorf  
 SCHRAMMEL Florian, 2813 Lichtenegg  
 SCHWEIGHOFER Markus, 2880 Kirchberg/Wechsel  
 SPANNRING Hans-Martin, 2753 Dreistetten  
 STÜTZ Julian, 2824 Seebenstein  
 SULZER Franz, 2831 Warth  
 TIEFENBACHER Samuel, 2731 St. Egyden  
 WALDHERR Markus, 2842 Edlitz  
 WEIDINGER Anton, 2803 Schwarzenbach  
 ZWICKL Bernhard, 2640 Priggitz

### Hauswirtschaft

BRUNNER Katharina, 2873 Feistritz/Wechsel  
 DATTES Theresia, 2770 Gutenstein  
 DILBER Nevenka, 2761 Miesenbach  
 DÖGL Pia Simona, 2763 Muggendorf  
 ECKNER Tamara, 2640 Priggitz  
 FAHRENBERGER Pia, 2761 Waidmannsfeld  
 HEUER Larissa, 2813 Lichtenegg  
 HORVATH Anita, 2842 Thomasberg  
 LAMBACHER Martina, 2870 Aspang-Markt  
 LANG Nathalie, 2880 Kirchberg/Wechsel  
 LECHNER Angela, 2840 Petersbaumgarten  
 METZNER Eva, 2831 Haßbach  
 MÖSSNER Kerstin, 2812 Hollenthon  
 NAGL Monika, 2620 Wartmannstetten  
 OSTERBAUER Ines, 2853 Bad Schönau  
 PFNEISL Anja-Lena, 2812 Hollenthon  
 PICHL Sandra, 2822 Erlach  
 PINKL Jasmin, 2733 Grünbach/Schneeberg  
 PLATZER Cornelia, 2632 Penk  
 POSTL Verena, 2761 Miesenbach  
 PUCHEGGER Lisa, 2831 Warth  
 REDLINGER Larissa, 2842 Edlitz  
 RIEGLER Melanie, 2880 Kirchberg/Wechsel  
 SCHRUF Sabrina, 2770 Gutenstein  
 SCHWARZ Franziska, 2811 Wiesmath  
 SECKL Madeleine, 2641 Schottwien  
 THIEL Nicole, 2452 Mannersdorf/Leithagebirge  
 UNGER Angelika, 2452 Mannersdorf/Leithagebirge  
 WAGNER Michaela, 2842 Edlitz  
 WANDL Michelle, 2540 Bad Vöslau  
 WATZ Daniela, 2770 Gutenstein  
 WEGSCHEIDER Jessica, 2620 Neunkirchen  
 ZOTTEL Andrea 2851 Krumbach



Abschlussjahrgang HW 2012



Abschlussjahrgang LW 2012



Metaller 2011





Alle Absolventen 2012

#### Metallbearbeitung

FENZ Stefan, 2821 Lanzenkirchen  
 GLATZL Matthias, 2823 Pitten  
 GRILL Julia, 2803 Schwarzenbach  
 HABERLER Christian, 2831 Scheiblingkirchen  
 HASELBERGER Michael, 2113 Lachsfield  
 SCHMITZER Karl, 2191 Gaweinstal  
 WENINGER Martin, 2870 Aspang-Markt  
 WOLF Andreas, 2870 Zöbern  
 WOLTRON Florian, 2732 Würflach  
 WURZINGER Herbert, 2733 Puchberg

#### Schuljahr 2012/13

##### Landwirtschaft

ANGERLER Michael, 2880 St. Corona  
 BACHNER Nicki, 2853 Bad Schönau  
 BINDER Isabella, 2801 Katzelsdorf  
 DAXBÖCK Christof, 2571 Altenmarkt/Triesting  
 DÖLLER Jan, 2763 Pernitz  
 GRIEMANN Tobias Michael, 7122 Gols  
 HACKL Patrick, 2860 Kirchschlag/Buckligen Welt  
 HANDLER Alexander, 2813 Lichtenegg  
 HASELBACHER Manuel, 2732 Willendorf  
 HAUSELEBER Carmen, 2632 Wimpassing  
 ILLMAIER Sebastian, 2734 Puchberg/Schneeberg  
 KALTENBRUNNER Mathias, 2620 Neunkirchen  
 KAMPICHLER Christian, 2640 Raach am Hochgebirge

KÜHSCHITZ Matthias, 2452 Mannersdorf/Leithagebirge  
 PALZER Eva Maria, 2563 Pottenstein  
 POSCH Pierre Marcel, 2632 Grafenbach  
 PUSSKACS Markus, 2650 Payerbach  
 ROSENBICHLER Andreas, 2840 Grimmenstein  
 ROSENBICHLER Johannes, 2620 Wartmannstetten  
 SCHACHL Johannes, 2111 Obergänsersdorf  
 SCHMIED Christoph, 2763 Muggendorf  
 SCHMOLL Bernhard, 2572 Kaumberg  
 STANGL Michael, 2880 Kirchberg/Wechsel  
 STOCKREITER Thomas, 2754 Wopfing  
 TANCAU Patrik, 2620 Peisching  
 UNGERHOFER Christoph, 2840 Grimmenstein  
 WEGHOFER Rainer, 2754 Waldegg  
 WINDBICHLER Patrick, 2812 Hollenthon, verst. 25.5.2013  
 ZICH Peter, 2485 Wampersdorf



Alle Absolventen 2013



## Hauswirtschaft

ANDELFINGER Sandra, 2723 Muthmannsdorf  
 AUINGER Jessica, 2801 Katzelsdorf  
 BAUER Carmen, 2801 Katzelsdorf  
 EIBL Katja, 2630 Ternitz  
 FLICH Stefanie, 2630 Ternitz  
 FLONNER Elke, 2880 Kirchberg/Wechsel  
 FRIEDE Nicole, 2534 Alland  
 FÜRSTL Tamara, 2880 St. Corona  
 GASTEINER Carmen, 2732 Würflach  
 GLATZ Vanessa, 2840 Grimmenstein  
 HEISSENBERGER Veronika, 2851 Krumbach  
 HÖDL Magdalena, 2734 Puchberg/Schneeberg  
 IGEL Carmen, 2620 Neunkirchen  
 KERSCHBAUMER Melanie, 2871 Zöbern  
 KERSCHENBAUER Michelle, 2840 Petersbaumgarten  
 KNÖTZL Melanie, 2485 Wampersdorf  
 KOFLER Katharina, 2831 Scheiblingskirchen-Thernberg  
 MITSCH Sandra, 2840 Grimmenstein  
 NAGL Marina, 2880 Kirchberg/Wechsel  
 PEINSIPP Anita, 2880 Feistritz/Wechsel  
 POGATSCHNIG Jasmin, 2822 Bad Erlach  
 REITHOFER Janine, 2860 Kirchschatz/Buckligen Welt  
 RIEGLER Daniela, 2870 Aspangberg-St. Peter  
 SCHMIRL Cornelia, 2630 Ternitz  
 STEINER Daniela, 2880 Kirchberg/Wechsel  
 STOIBER Katharina, 2723 Muthmannsdorf  
 ULREICH Katharina, 2620 St. Lorenzen  
 WEBER Nicole, 2873 Feistritz/Wechsel  
 WEIDLICH Selina, 2620 Neunkirchen  
 WILFINGER Yvonne, 2630 Ternitz  
 WOLDRAN Lena, 2630 Ternitz  
 WONDRAK Viktoria, 2700 Wiener Neustadt



Abschlussjahrgang HW 2013

## Metallbearbeitung

BRETTSCHUH Christoph, 8931 Landl  
 EIBÖCK Simon, 2492 Zillingdorf  
 GIUS Andreas, 2761 Miesenbach  
 HADL Christian Andreas, 2852 Hochneukirchen-Gschoaidt  
 HOFER Michael, 2761 Miesenbach  
 LECHNER Johannes, 2651 Reichenau  
 LECHNER Verena, 2831 Gleissenfeld  
 NAGY Matthias, 2724 Hohe Wand  
 SCHAPELWEIN Andreas, 2492 Zillingdorf  
 SCHMIRL Markus, 2763 Muggendorf  
 SCHOYS Josef, 2492 Eggendorf  
 SPANNRING Hans-Martin, 2753 Dreistetten  
 STÜTZ Julian, 2824 Seebenstein  
 TIEFENBACHER Samuel, 2731 St. Egidien  
 ZWICKL Bernhard, 2640 Prigglitz



Abschlussjahrgang LW 2013

## Schuljahr 2013/14

### Landwirtschaft

BAUER Jakob, 2880 Kirchberg  
 BEISTEINER Christian, 2860 Kirchschatz  
 FÜLLENHALS Peter, 2620 Oberdanegg  
 GAUPMANN Florian, 2533 Klausen-Leopoldsdorf  
 HALLER Lukas, 2731 Neusiedl  
 HEISSENBERGER Bernd, 2872 Aspang  
 HEISSENBERGER Manfred, 2860 Kirchschatz  
 KARLHOFER Marita, 2564 Furth/Triesting



Metaller 2013





Abschlussjahrgang LW 2014



Abschlussjahrgang HW 2014



Metaller 2014

KIRCHMAIR Christoph, 2700 Wr. Neustadt  
 KUCHNER Stefan, 2761 Miesenbach  
 LECHNER Christian, 2870 Grimmenstein  
 MIXA Michael, 2491 Neufeld  
 OSTERMANN Michael, 2860 Kirchschatz  
 PAWEL Florian, 2601 Sollenau  
 PETSCHNIK Manuel, 2801 Katzelsdorf  
 POPPE Manuel, 2731 St. Egyden  
 REISENBAUER Andreas, 2620 Oberdanegg  
 SCHMID Michael, 2640 Gloggnitz  
 WIMMER Matthias, 2620 Hafning  
 WURZINGER Andreas, 2733 Puchberg

#### Hauswirtschaft

BABA Stefanie, 2620 Neunkirchen  
 BAUER Viviane, 2823 Pitten  
 BEIGLBÖCK Daniela, 2871 Zöbern  
 BRABEC Lisa-Maria, 2640 Köttlach  
 BUCHEGGER Sarah, 2630 Ternitz  
 DATTES Dorothea, 2770 Gutenstein  
 FEUCHTENHOFER Marlies, 2842 Edlitz  
 FREILER Birgit, 2860 Kirchschatz  
 FUCHS Anna-Maria, 2630 Ternitz  
 FÜRST Caroline, 2833 Bromberg  
 HALLER Katrin, 2823 Pitten  
 HANDLER Michaela, 2870 Aspangberg  
 HARTER Darius, 2630 Ternitz  
 HOFBÖCK Bianca, 2624 Breitenau  
 HOLZER Carina, 2842 Edlitz  
 LIST Manuel, 2873 Feistritz  
 LOITZL Melanie, 2620 Neunkirchen  
 MAYERHOFER Daniela, 2620 Neunkirchen  
 PFEIFER Sonja, 2831 Kirchau  
 RIGLER Sandra, 2640 Gloggnitz  
 SCHERZ Melanie, 2870 Aspang  
 SCHÖNHERR Cornelia, 2625 Schwarzau  
 SCHWARZ Jennifer, 2630 Ternitz  
 SELBERHERR Tarik Tristan, 2486 Landegg  
 SIKOVIC Lisa, 2632 Penk  
 SPITZER Christina, 2812 Hollenthon  
 SPITZER Katrin, 2620 Neunkirchen  
 STRENG Julia, 2625 Schwarzau  
 WENGER Theresa, 2831 Scheiblingkirchen  
 WIDERMANN Juliet, 2620 Neunkirchen  
 WINDBICHLER Julia, 2831 Warth  
 WURM Isabella, 2625 Schwarzau  
 ZOTTL Vanessa, 2630 Ternitz

#### Metallbearbeitung

ASANGER Lukas, 3341 Ybbsitz  
 DÖLLER Jan, 2763 Neusiedl  
 FRIEDE Nicole, 2534 Alland  
 HAUSLEBER Carmen, 2632 Wimpassing  
 ILLMAIER Sebastian, 2734 Puchberg  
 KALTENBRUNNER Mathias, 2620 Neunkirchen  
 KAMPICHLER Christian, 2640 Raach  
 PICHLER Thomas, 3423 St. Andrä  
 PUSSKACS Markus, 2650 Payerbach  
 SCHMIED Christoph, 2763 Muggendorf  
 SCHMOLL Bernhard, 2572 Kaumberg  
 STOCKREITER Thomas, 2754 Wopfing  
 TANCAU Patrik, 2620 Peisching  
 WEGHOFER Rainer, 2754 Waldegg  
 ZEDNICEK Robert, 2544 Leobersdorf

## Absolventen der Landwirtschaftlichen Fortbildungsschule/Berufsschule am Standort WARTH

### LBS Warth

Die Landwirtschaftliche Berufsschule Warth war in den Räumlichkeiten der LFS Warth untergebracht. Ihre Geschichte ist in der Chronik zum 50-Jahr-Jubiläum von 2004 (s. dort oder auf der Homepage der LFS Warth) nachzulesen und begann 1948 als Landwirtschaftliche Fortbildungsschule am Standort Gutenstein, ab 1950 im Servitenkloster Maria Hilfberg als „erste Landwirtschaftliche Fortbildungsschule mit Internatsbetrieb in NÖ“, ab 1956 in der BBK Gutenstein, ab 1964 in Wiener Neustadt (Burschen), Edlitz und Warth. Von 1969 bis zur Stilllegung 1989 wurden ständig Berufsschullehrgänge für Burschen und Mädchen in Warth eingerichtet – darauf bezieht sich auch die nachfolgende Auflistung der Absolventen.

Die Namen der Berufsschul-Absolventen wurden in der Chronik zum 50-Jahr-Jubiläum von 2004 nicht explizit angeführt. Nachfolgend sind deshalb hier die Absolventen der über drei Jahre laufenden Berufsschule ersichtlich – gemeinsam mit Gruppenfotos (soweit verfügbar). Leider sind hier Lücken vorhanden.

Üblicherweise fand im Anschluss an die abgeschlossene, fertig absolvierte 3-jährige Berufsschule Warth auch die Landwirtschaftliche Facharbeiterprüfung in Warth statt, womit jene Schüler auch als Absolventen der schulischen Landwirtschaftlichen Facharbeiterausbildung angesehen werden.

Sollten Sie als LeserIn dieser Seiten noch Klassenfotos aus jener Zeit zu Hause haben, wird um Kontaktnahme mit der Schule in Warth ersucht, um mit den fehlenden Klassenfotos die Lücken zu schließen.

Bitte auch um Kontaktnahme, wenn Sie einen Fehler entdecken sollten.

Nachfolgend nun die gesamte Aufstellung aller Absolventen mit Klassenfotos und der Schulleitung von 1962 bis 1989.

*Von einigen Jahrgängen sind leider keine Fotos mehr vorhanden!*



## Schuljahr 1962/63

BERGER Rudolf, 2763 Miesenbach  
DÖGL Karl, 2663 Rohr am Gebirge  
FILZWIESER Michael, 3222 Annaberg  
GEISTLER Andreas, 2463 Gallbrunn  
HAINTHALER Josef, 2763 Pernitz  
HEINDL Karl, 3193 St. Aegy  
HÖSL Alois, 3211 Loich  
ROTTENEDER Otto, 2763 Pernitz  
SCHIEFER Johann, 2663 Rohr am Gebirge  
SCHWEIGHOFER Hans-Peter, 2521 Trumau  
SPITZER Josef, 2812 Hollenthon  
TRIMMEL Johann, 2802 Hochwolkersdorf

## Schuljahr 1963/64

BEIGLBÖCK Josef, 2852 Hochneukirchen  
DAXELBERGER Johann, 3192 Hohenberg  
FALKENSTEINER Fritz, 3193 St. Aegy  
FELLINGER Josef, 2852 Hochneukirchen  
HIMPELSTÄTTER Josef, 3122 Gansbach  
KLAUSER Josef, 3184 Türnitz  
LECHNER Leopold, 2840 Grimmenstein  
SAM Karl, 2451 Au am Leithagebirge  
STEINER Franz, 2813 Lichtenegg  
STÜBECKER Ernst, 2852 Hochneukirchen  
UNGERSBÖCK Josef, 2840 Grimmenstein  
WAGNER Anton, 2813 Lichtenegg

GEISTLER Andreas, 2463 Gallbrunn  
GREMEL Franz, 2813 Lichtenegg  
HEINDL Karl, 3193 St. Aegy  
HOCHREITER Franz, 3222 Annaberg  
KAGER Ernst, 2852 Hochneukirchen  
KAGER Johann, 2852 Hochneukirchen  
KRÜCKL Franz, 3184 Türnitz  
LAMPL Fritz, 3183 Freiland  
LAMPL Johann, 3184 Türnitz  
MATZENAUER Franz, 2451 Hof am Leithagebirge  
REITHOFER Johann, 2871 Zöbern  
ROBITZA Franz, 2451 Au am Leithagebirge  
SCHNECK Gottfried, 3184 Türnitz  
SPITZER Josef, 2812 Hollenthon  
TRAPPEL Alfons, 3594 Franzen  
WAGNER Johann, 2812 Hollenthon  
WINDHAGER Andreas, 2451 Hof am Leithagebirge  
WÖDL Anton, 2812 Hollenthon  
ZITTERBAYER Franz, 2813 Lichtenegg

## Schuljahr 1964/65

BURGER Johann, 3193 St. Aegy am Neuwald  
EDER Ferdinand, 3171 Kleinzell  
IVANTSCHITZ Franz, 2451 Hof am Leithagebirge  
KAAS Franz, 2451 Hof am Leithagebirge  
RIEGLER Karl, 2851 Krumbach  
SCHWEIGER Adolf, 3195 Kernhof  
STANGL Ambrosius, 2813 Lichtenegg  
UNGERSBÖCK Franz, 2831 Warth  
WASSERBURGER August, 3193 St. Aegy am Neuwald  
WINDHAGER Peter, 2451 Hof am Leithagebirge  
WINKLER Karl, 2851 Krumbach

HAFENSCHERR Johann, 2812 Hollenthon  
HANDLER Johann, 2812 Hollenthon  
HOCHREITER Franz, 3222 Annaberg  
OFNER Gottfried, 2880 Kirchberg  
PIRIBAUER Johann, 2873 Feistritz/Wechsel 9

SCHWARZ Johann, 2871 Zöbern  
WIESER Hubert, 2813 Lichtenegg

AICHINGER Andreas, 2460 Mannswörth  
BRÄUER Anton, 2812 Hollenthon  
FELLNER Johann, 2812 Hollenthon  
GRAF Johann, 2483 Ebreichsdorf  
GRUBER Franz, 2733 Grünbuch  
HANDLER Josef, 2812 Hollenthon  
NAPRAVNIK Walter, 2441 Mitterndorf/Fischa  
RESSLER Johann, 2840 Grimmenstein  
STANGL Josef, 2812 Hollenthon

## Schuljahr 1965/66

IBANSCHITZ Franz, 2451 Hof/Leithagebirge  
KRAUS Franz, 2451 Hof/Leithagebirge  
LERCHBAUMER Josef, 3184 Türnitz  
MEDWENITSCH Rudolf, 2451 Hof/Leithagebirge  
RITTER Raimund, 7421 Tauchen

## Schuljahr 1967/68

### BS – in Wr. Neustadt – Praxis in Warth

BLEIER Rudolf, 2812 Hollenthon  
BLOCHBERGER Karl, 2842 Edlitz  
DORRMAYER Johann, 2751 Steinabrückl  
FAULHABER Johann, 2770 Gutenstein  
FISCHER Johannes, 2362 Biedermannsdorf  
GÖRZ Franz, 2444 Seibersdorf  
GRADWOHL Hubert, 2842 Edlitz  
GRILL Franz, 2812 Hollenthon  
HANDLER Engelbert, 2812 Hollenthon  
HOFBAUER Robert, 2753 Piesting  
HÖLLER Johann, 2852 Hochneukirchen  
MAYERHOFER Willibald, 2822 Erlach  
OREL Johann, 2433 Lichtenwörth  
PANZENBÖCK Hermann, 2763 Pernitz  
PICHLER Alois, 2812 Hollenthon  
RÄDLER Johann, 2822 Erlach  
RIEDERER Heinrich, 2724 Stollhof  
SCHUSTER Franz, 2812 Hollenthon  
SEIDL Willibald, 2842 Edlitz  
WINTER Hermann, 2444 Seibersdorf  
ZWINZ Hans, 2732 Puchberg

## Schuljahr 1968/69

### Praxis in Warth

APFLER Johann, 2734 Puchberg  
DORFMEISTER Heinrich, 2722 Weikersdorf  
FAHRNER Franz, 2833 Bromberg  
FÜRST Karl, 2802 Hochwolkersdorf  
GRUNDTNER Josef, 2833 Bromberg  
HAFENSCHER Anton, 2811 Wiesmath  
HANDLER Johann, 2812 Hollenthon  
KINDL Johann, 2734 Puchberg  
KORNFELD Rudolf, 2802 Hochwolkersdorf  
KREMSL Hubert, 2822 Erlach  
PICHLBAUER Bernhard, 2812 Hollenthon  
PIRIBAUER Leopold, 2833 Bromberg  
PÖLL Josef, 2833 Bromberg  
SEIDL Franz, 2822 Erlach  
SEISER Johann, 2734 Puchberg  
TRETTNER Walter, 2761 Miesenbach  
WALLNER Johann, 2663 Rohr/Geb.  
WÖHRER Leopold, 2751 Steinabrückl

BOCK Franz, 2733 Grünbuch  
DOPLER Franz, 2812 Hollenthon  
GALLEI Johannes, 2812 Hollenthon  
GANSTER Franz, 2722 Winzendorf  
HANDLER Josef, 2812 Hollenthon  
LAUFER Franz, 2444 Seibersdorf  
MAYER Franz, 2492 Unt. Eggendorf  
MÜLLNER Franz, 2493 Lichtenwörth  
PLENNINGER Josef, 2492 Unt. Eggendorf  
PLOCHBERGER Franz, 2811 Wiesmath  
REITHOFER Michael, 2812 Hollenthon  
RENNHOFER Engelbert, 2881 Trattenbach  
SCHRUF Karl, 2662 Schwarzaug/Geb.  
SCHWARZ Johann, 2812 Hollenthon  
SCHWEIGER Karl, 2662 Schwarzaug/Geb.  
STAUDINGER Walter, 2662 Schwarzaug/Geb.  
STEYERER Erich, 2493 Lichtenwörth  
WALDHERR Franz, 2833 Bromberg

## Schuljahr 1969/70

ARNOLD Johann, 2734 Puchberg  
BAUER Leopold, 2435 Ebergassing  
BLOCHBERGER Herbert, 2842 Edlitz  
BRANSTÄTTER Johann, 2871 Zöbern  
FEIGL Otto, 2870 Aspang  
FERSTL Josef, 2871 Zöbern  
GAMPERL Josef, 2852 Hochneukirchen  
GRUBER Herbert, 2880 Kirchberg  
HEISSENBERGER Josef, 2852 Hochneukirchen  
HEISSENBERGER Willibald, 2851 Krumbach  
HÖLLER Franz, 2852 Hochneukirchen  
KADER Franz, 2870 Aspang  
KATZGRABER Johann, 2873 Feistritz  
LIST Gottfried, 2873 Feistritz  
SANDRUSCHITZ Walter, 2435 Ebergassing  
SPIESS Georg, 2880 Kirchberg  
STEINHAUER Karl, 2873 Feistritz  
WEBER Karl, 2851 Krumbach  
WOLFSBAUER Josef, 2870 Aspang

FUCHS Ferdinand, 2451 Hof am Leithagebirge  
GANSTERER Alois, 2880 Kirchberg  
GEIER Anton, 2853 Bad Schöna  
GSCHWANDTNER Franz, 3053 Laaben  
HAINTHALER Josef, 2763 Pernitz  
HEISSENBERGER Alois, 2860 Kirchschlag  
HEISSENBERGER Franz, 2853 Bad Schöna  
HÖLLER Josef, 2880 Kirchberg  
KONLECHNER Josef, 2860 Kirchschlag  
KÖGLER Johann, 2625 Schwarzaug  
KÜRNER Josef, 2831 Warth  
LECHNER Franz, 2831 Warth  
LECHNER Johann, 2832 Thernberg  
LEOPOLD Josef, 2860 Kirchschlag  
NAGL Josef, 2871 Zöbern  
STEURER Josef, 2733 Grünbuch  
WAGENHOFER Franz, 2851 Krumbach

BAUER Willibald, 2492 Eggendorf  
BAUMGARTNER Johann, 2833 Bromberg  
BEISTEINER Josef, 2811 Wiesmath  
BÜRGSSTEIN Franz, 2811 Wiesmath  
DIENBAUER Franz, 2833 Bromberg  
FLECHL Karl, 2721 Bad Fischau-Brunn  
FRÖHLICH Alois, 2444 Seibersdorf  
GRADWOHL Josef, 2811 Wiesmath  
GREINER Anton, 2722 Winzendorf  
GRUND Johann, 2751 Matzendorf  
HÖLLWIESER Franz, 2833 Bromberg  
KLAUSER Ignaz, 2751 Miesenbach  
KORNHUBER Josef, 2731 Urschendorf

KRENN Johann, 2822 Walpersbach  
LEITNER Leopold, 2770 Gutenstein  
PAUER Johann, 2492 Zillingdorf  
PONWEISER Rudolf, 2802 Hochwolkersdorf  
POSTIASI Edmund, 2770 Gutenstein  
POSTL Franz, 2761 Miesenbach  
SCHLAGER Anton, 2722 Winzendorf  
SCHLEMMER Kurt, 2490 Ebenfurth  
SCHORN Leopold, 2444 Seibersdorf  
SCHRAMBÖCK Franz, 2761 Miesenbach  
SCHRAMMEL Karl, 2833 Bromberg  
SCHWEIGER Johann, 2663 Rohr am Gebirge  
STOCKER Peter, 2821 Klein Wolkersdorf  
WEBER Walter, 2802 Hochwolkersdorf  
WEIGELHOFER Franz, 2751 Matzendorf  
WULTSCH Willibald, 2492 Zillingdorf  
ZEINER Alexander, 2492 Eggendorf

## Schuljahr 1970/71

BAUER Josef, 2640 Gloggnitz  
BERNSTEINER Hermann, 2853 Bad Schönau  
HAUSMANN Ernst, 2734 Puchberg  
HEISSENBERGER Franz, 2871 Zöbern  
HOFER Walter, 2851 Krumbach  
HOLZBAUER Fritz, 2860 Kirchschatz  
KAHOFER Anton, 2832 Thernberg  
KRACHLER Gottfried, 2650 Payerbach  
LARNACK Stefan, 2831 Lichtenegg  
PROBST Peter, 2653 Edlach/Rax  
PÜRRER Josef, 2860 Kirchschatz  
RASNER Karl, 2860 Kirchschatz  
SCHWARZ Michael, 2842 Edlitz  
SCHWARZINGER Johann, 2633 Pottschach  
SINABELL Alois, 2620 Neunkirchen  
VOLNHOFER Johann, 2860 Kirchschatz  
WANZENBÖCK Georg, 2734 Puchberg  
ZODLHOFER Johann, 2831 Warth  
ZUBER Rupert, 2571 Altenmarkt

FALAUER Leander, 2880 Kirchberg  
FUCHS Johann, 2870 St. Peter/Aspangberg  
GAITZENAUER Franz, 2721 Bad Fischau  
GANAUER Stefan, 2813 Lichtenegg  
GREMEL Franz, 2813 Lichtenegg  
HANDLER Leopold, 2832 Scheiblingkirchen/Thernberg  
HEISSENBERGER Leopold, 2871 Zöbern  
HIETZ Anton, 2435 Ebergassing  
KATZGRABER Franz, 2823 Pitten  
KIRNBAUER Johann, 2870 St. Peter/Aspangberg  
KOGELBAUER Johann, 2870 St. Peter/Aspangberg  
MENHOFER Josef, 2812 Hollenthon  
OFNER Franz, 2870 St. Peter/Aspangberg  
PRENNER Josef, 7471 Mönichkirchen  
REISENBAUER Josef, 2872 Mönichkirchen  
REITERER Johann, 7421 Mönichkirchen  
RIEGLER Ernst, 2871 Zöbern  
RIEGLER Konrad, 2853 Bad Schönau  
SANZ Anton, 2813 Lichtenegg  
SCHWARZ Josef, 2813 Lichtenegg  
SCHWEIGHOFER Felix, 2880 Kirchberg  
SEIBERL Johann, 2812 Hollenthon  
SPIES Ernst, 2640 Kirchberg  
STÜCKLER Johann, 2620 Wartmannstätten  
VOSEL Martin, 2880 Kirchberg  
WALDHERR Karl, 2813 Lichtenegg  
WEGHOFER Rupert, 2870 St. Peter/Aspangberg

## Schuljahr 1971/72

BEIGLBÖCK Ernst, 2852 Hochneukirchen  
FUCHS Andreas, 2633 Vösendorf  
FUCHS Johann, 2831 Scheiblingkirchen  
GAMPERL Franz, 2852 Hochneukirchen  
GRUBER Ernst, 2880 Kirchberg  
HAIDER Michael, 2870 Aspang  
HARTL Anton, 2640 Raach  
HEISSENBERGER Wolfgang, 2871 Zöbern  
JEITLER Herbert, 2640 Enzenreith  
KAGER Felix, 2852 Hochneukirchen  
KAGER Johann, 2852 Hochneukirchen  
KAGHOFER Josef, 2640 Raach  
KINDL Josef, 2734 Puchberg  
KRENN Josef, 2831 Scheiblingkirchen  
LECHNER Leopold, 2871 Zöbern  
MORGENBESSER Franz, 2881 Trattenbach  
PIRIBAUER Helmut, 2881 Trattenbach  
SCHRAMBÖCK Franz, 2734 Puchberg  
STICKLER Martin, 2734 Puchberg  
TANZLER Johann, 2851 Krumbach  
TRENK Leopold, 2642 Schottwien  
WENINGER Johann, 2881 Trattenbach  
WOLFSBAUER Karl, 2851 Krumbach

BAUER Karl, 2851 Krumbach  
BEIGLBÖCK Alfred, 2852 Hochneukirchen  
GRABER Franz, 2754 Waldegg  
GRAM Johann, 2571 Altenmarkt  
HANDLER Josef, 2812 Hollenthon  
HAUER Johann, 2753 Piesting  
HAULER Josef, 2840 Grimmenstein  
HÖFNER Leopold, 2571 Altenmarkt  
JEITLER Josef, 2831 Warth  
KASTNER Johann, 2753 Dreistetten  
MAYER Johann, 2620 Wartmannstätten  
PFANNHAUSER Franz, 2630 Ternitz  
PRENNER Peter, 2870 Aspangberg  
REITHER Josef, 2620 Grafenbach  
SCHUH Johann, 2852 Hochneukirchen  
SCHUH Wilhelm, 2852 Hochneukirchen  
STANGL Peter, 2831 Warth  
SULZMANN Leopold, 2860 Kirchschatz  
TROBOLOWITSCH Franz, 2853 Bad Schönau  
WEISENBÖCK Alois, 2880 Feistritz  
WOLOSZYN Peter, 2860 Kirchschatz

## Schuljahr 1972/73

BASZOLICH Herbert, 2680 Ternitz  
BUCHART Josef, 2564 Weissenbach  
DANZLER Leopold, 2813 Hollenthon  
FORTHUBER Gerhard, 2852 Hochneukirchen  
FREILER Franz, 2812 Hollenthon  
GSCHAIDER Franz, 2734 Puchberg  
HANDLER Josef, 2813 Lichtenegg  
HAUBENWALLNER Friedrich, 2860 Kirchschatz  
PICHLBAUER Franz, 2832 Scheiblingkirchen  
ROSENBIHLER Johann, 2840 Grimmenstein  
SCHERZ Franz, 2620 Neunkirchen  
SCHMIEDHOFER Johann, 2651 Reichenau  
SCHWARZ Robert, 2860 Kirchschatz  
SELLHOFER Johann, 2633 Pottschach  
SINABELL Johann, 2620 Neunkirchen  
TAUCHNER Ernst, 2880 St. Corona  
TRAIANT Johann, 2851 Krumbach  
UNGERSBÖCK Manfred, 2831 Scheiblingkirchen  
WEDL Alois, 2860 Kirchschatz  
WEDL Ernst, 2853 Bad Schönau

BEIGLBÖCK Walter, 2852 Hochneukirchen  
BRANDSTETTER Friedrich, 2851 Krumbach  
FAHRNER Josef, 2870 Aspangberg  
FLASCH Johann, 2851 Krumbach  
GAMPERL Franz, 2852 Hochneukirchen  
GROLLER Franz, 2880 Feistritz  
GRUBER Karl, 2630 Ternitz  
HAIDA Josef, 2880 Kirchberg  
HAIDBAUER Franz, 2870 Aspangberg  
MORGENBESSER Leopold, 2880 Kirchberg  
PIRIBAUER Anton, 2813 Lichtenegg  
SCHERZ Ignaz, 2873 Feistritz  
SCHRAMMEL Franz, 2842 Edlitz  
SCHRAMMEL Johann, 2813 Lichtenegg  
STEINBACHER August, 2571 Altenmarkt  
WENNINGER Leopold, 2872 Mönichkirchen  
WINKLER Franz, 2851 Krumbach  
WINKLER Herbert, 2871 Zöbern

## Schuljahr 1973/74

BAUER Johann, 2870 Aspangberg  
BRUNNER Ernst, 2870 Aspangberg  
DOPPLER Herbert, 2860 Kirchschatz  
GLOCK Josef, 2842 Edlitz  
HABERLER Johann, 2651 Reichenau  
HEINZ Engelbert, 2564 Furth  
KÄFER Leonhard, 2753 Piesting  
LECHNER Johann, 2564 Furth  
LEGENSTEIN Herbert, 2732 Willendorf  
NELL Engelbert, 2326 Maria Lanzendorf  
PRENTL Josef, 2452 Mannersdorf am Leithagebirge  
REISENBAUER Johann, 2842 Edlitz  
RUMPLER Johann, 2731 St. Egyden  
SCHWENDENWEIN Johann, 2640 Altendorf  
STEIGER Roman, 2672 Payerbach  
VOLLNHOFER Franz, 2860 Kirchschatz

AICHINGER Hermann, 2323 Schwwechat  
BAUMGARTNER Peter, 2833 Bromberg  
DOPPLER Hermann, 2851 Krumbach  
FÜRST Johann, 2802 Hochwolkersdorf  
FÜRST Richard, 2833 Bromberg  
GRUBER Johann, 2663 Rohr am Gebirge  
HANDLER Ernst, 2812 Hollenthon  
LECHNER Franz, 2770 Gutenstein  
LEITNER Johann, 2663 Rohr am Gebirge  
MANDL Franz, 2813 Lichtenegg  
REITHOFER Josef, 2860 Kirchschatz  
RIEGLER Josef, 2853 Bad Schönau  
SALLMANNSHOFER Peter, 2663 Rohr am Gebirge  
SCHEICHL Robert, 3003 Gablitz  
SCHMIED Robert, 2763 Muggendorf  
SCHUH Johann, 2852 Hochneukirchen  
THRON Johann, 2663 Rohr am Gebirge  
WAGENHOFER Karl, 2852 Hochneukirchen

## Schuljahr 1974/75

BOCK Josef, 2631 Sieding  
BRANDSTÄTTER Josef, 2851 Krumbach  
BRUNNER Franz, 2870 Aspangberg  
GROLLER Johann, 2870 Aspang  
HEISSENBERGER Alois, 2851 Krumbach  
HOFLEITNER-BARTMANN Johann, 2811 Wiesmath  
HOLZBAUER Johann, 2851 Krumbach  
KREMS Johannes, 2405 Bad Deutsch Altenburg  
KRENN Robert, 2731 St. Egyden  
LECHNER Norbert, 2631 Reichenau



LOIBENBÖCK Johann, 2821 Lanzenkirchen  
 OFENBÖCK Johann, 2630 Ternitz  
 PICHLER Josef, 2871 Zöbern  
 PIRIBAUER Franz, 2880 Kirchberg  
 PROSS Josef, 2724 Stollhof  
 PÜRRER Maximilian, 2842 Thomasberg  
 REINHARTER Karl, 2640 Kirchberg  
 SCHABAUER Ernst, 2851 Krumbach  
 SCHRAMMEL Josef, 2833 Bromberg  
 SCHWARZ Johann, 2842 Edlitz  
 SCHWEIGER Franz, 2662 Schwarza am Gebirge  
 TRENKER Johann, 2851 Thomasberg  
 WALDHERR Franz, 2802 Hochwolkersdorf

BEIGLBÖCK-SCHNALZER Ernst, 2871 Zöbern  
 BREINER Andreas, 2620 Natschbach-Loipersbach  
 DIEWALD Johann, 2640 Otterthal  
 EDER Walter, 2444 Seibersdorf  
 EBNER Ernst, 2852 Hochneukirchen  
 FISCHER Martin, 2831 Warth  
 GAMPERL Josef, 2852 Hochneukirchen  
 GRILL Franz, 2812 Hollenthon  
 GRILL Josef, 2812 Hollenthon  
 HITTINGER Franz, 2431 Klein Neusiedl  
 HOFER Josef, 2852 Hochneukirchen  
 HÖNIGSCHNABEL Franz, 2640 Gloggnitz  
 KOGELBAUER Josef, 2840 Grimmenstein  
 MITTERMÜLLER Friedrich, 2732 Willendorf  
 NAGL Josef, 2871 Zöbern  
 PICHLER Engelbert, 2840 Grimmenstein  
 PIRINGER Friederike, 2632 Wimpassing  
 RASNER Erwin, 2632 Grafenbach  
 RINGHOFER Herbert, 2620 Natschbach-Loipersbach  
 ROSENBIHLER Franz, 2840 Grimmenstein  
 SCHNEEWEIS Karl, 2881 Otterthal  
 SONDERER Alexander, 2844 Seibersdorf  
 SPREITZER Herbert, 2770 Gutenstein  
 UNGER Josef, 2431 Klein Neusiedl  
 ZOTTEL Walter, 2853 Bad Schönau

### Schuljahr 1975/76

APPEL Franz, 2564 Pottenstein  
 BAUER Alfred, 2851 Thernberg  
 BAUER Franz, 2851 Krumbach  
 BEISTEINER Willibald, 2860 Kirchschatz  
 FLANITZER Ludwig, 2463 Stixneusiedl  
 FUCHS Anton, 2435 Ebergassing  
 GRUBER Otto, 2803 Schwarzenbach  
 HACKL Engelbert, 2813 Lichtenegg  
 HAIDER Erwin, 2640 Otterthal  
 HANDLER Franz, 2813 Lichtenegg  
 HÜTTERER Franz, 2880 Kirchberg  
 KAGER Alois, 2871 Zöbern  
 KAPFENBERGER Wolfgang, 2880 Kirchberg  
 KAPFENBERGER Leonhard, 2880 Kirchberg  
 KOLBER Leopold, 2320 Schwechat  
 KONLECHNER Alois, 2860 Kirchschatz  
 KRONAUS Johann, 2870 Zöbern  
 LUEF Albert, 2872 Mönichkirchen  
 NIERER-JEITLER Johann, 2873 Feistritz  
 PIRIBAUER Hubert, 2812 Hollenthon  
 PÜRRER Josef, 2851 Thernberg  
 ROSA Gerhard, 2802 Hochwolkersdorf  
 SCHABAUER Karl, 2851 Krumbach  
 WAGNER Heinrich, 2842 Edlitz  
 WAGNER Michael, 2880 Kirchberg  
 WENINGER Leopold, 2870 Aspang  
 ZWILETITSCH Gerhard, 2451 Au am Leithagebirge



LBS 1974/75



LBS 1975/76



LBS 1976/77

BAUER Johann, 2860 Kirchschlag  
EIDLER Josef, 2803 Schwarzenbach  
FRIES Anton, 2852 Hochneukirchen  
FUCHS Franz, 2812 Hollenthon  
GULLNER Josef, 2831 Warth  
HACKL Franz, 2813 Lichtenegg  
HANDLER Gerhard, 2811 Wiesmath  
HANDLER Willibald, 2813 Lichtenegg  
HASELGRUBER Josef, 2840 Grimmenstein  
HÖLLER Hubert, 2852 Hochneukirchen  
KAINRAD Franz, 2831 Warth  
KASTNER Josef, 2724 Stollhof  
LECHNER Reinhard, 2840 Grimmenstein  
OBERGER Helmut, 2803 Schwarzenbach  
PICHLER Johann, 2813 Lichtenegg  
POSCH Johann, 2833 Bromberg  
PUCHEGGER Josef, 2831 Kirchau  
PUCHNER Herbert, 2811 Wiesmath  
REISNER Johann, 2803 Schwarzenbach  
TANZLER Franz, 2860 Kirchschlag  
TREILTER Karl, 2880 Kirchberg  
TRIMMEL Johann, 2813 Lichtenegg  
WALDHERR Franz, 2813 Lichtenegg  
WENINGER Johann, 2870 Aspang  
WIESER Anton, 2813 Lichtenegg  
ZODL Johann, 2640 Otterthal  
WAGNER Michael, 2880 Kirchberg

## Schuljahr 1976/77

BERGER Leopold, 2763 Pernitz  
BRANDSTÄTTER Ernst, 2871 Zöbern  
FISCHER Herbert, 2571 Altenmarkt  
GADINGER Gottfried, 2571 Altenmarkt  
GRILL Gerhard, 2851 Krumbach  
GRUBER Gottfried, 2733 Schwarzenbach  
KAGER Franz, 7421 Mönichkirchen  
KRONAUS Peter, 2870 Aspang  
KUDERER Franz, 2731 St. Egyden  
LECHNER Alois, 2880 Kirchberg  
LEOPOLD Bernhard, 2880 Kirchberg  
PALKOWITSCH Johann, 2452 Mannersdorf am Leithagebirge  
PICHLBAUER Peter, 2873 Feistritz  
PIRIBAUER Engelbert, 2625 Schwarza  
PLANK Leopold, 2872 Mönichkirchen  
PONWEISER Josef, 2833 Bromberg  
PONWEISER Josef, 2851 Thomasberg  
REITHOFER Peter, 2871 Zöbern  
RIEGLER-HEISENBERGER Franz, 2851 Krumbach  
RIEGLER Johann, 2880 Kirchberg  
SCHWARZ Leopold, 2813 Lichtenegg  
STEURER Eduard, 2733 Schwarzenbach  
WALDHERR Franz, 2842 Edlitz  
WENINGER Christian, 2872 Mönichkirchen  
WINDISCH Karl, 2640 Kirchberg  
ZUSAG Karl, 2493 Lichtenwörth

BERGER Franz, 2733 Puchberg  
FAUSTBÖCK Franz, 2831 Warth  
FÜRST Martin, 2833 Bromberg  
FÜSSL Franz, 2492 Zillingdorf  
GLATZ Johann, 2860 Kirchschlag  
GRAF Gerhard, 2522 Oberwaltersdorf  
HANDLER Franz, 2860 Kirchschlag  
HÖLLER Leopold, 2620 Wartmanstetten  
KAIBLINGER Alois, 3053 Klein Leopoldsdorf  
KERSCHBAUMER Josef, 2823 Pitten  
KONLECHNER Johann, 2860 Kirchschlag  
KORNFELD Gerhard

LEISENTRITT Karl, 2654 Reichenau  
OFENBÖCK Johann, 2822 Walpersbach  
OSTERBAUER Josef, 2860 Kirchschlag  
OSTERBAUER Karl, 2860 Kirchschlag  
POLLAK Johann, 2851 Krumbach  
PÜRRENER Franz, 2840 Grimmenstein  
REISCHER Franz, 2763 Muggendorf  
SCHEIBENREITER Gerhard, 2571 Altenmarkt  
SCHWARZOTT Franz, 2440 Reisenberg  
STICKLER Wilhelm, 2733 Grünbach  
STROBL Ernst, 2852 Hochneukirchen  
TRIMMEL Rubert, 2842 Edlitz  
WALLNER Engelbert, 2535 Alland  
ZWICKL Franz, 2640 Priglit

## Schuljahr 1977/78

BALBER Josef, 2535 Alland  
BUCHEGGER Martin, 2813 Lichtenegg  
BÜRGER Gottfried, 2842 Edlitz  
GAUPMANN Ferdinand, 2663 Rohr am Gebirge  
GREMSL Franz, 2842 Edlitz  
HÖLLER Josef, 2852 Hochneukirchen  
KAGER Herbert, 2842 Edlitz  
KAISER Franz, 2662 Schwarza am Gebirge  
KARRER Karl, 2534 Alland  
LACKNER Rupert, 2630 Ternitz  
LECHNER Maximilian, 2564 Weissenbach  
NOTHNAGEL Michael, 2880 Kirchberg  
PUCHEGGER Anton, 2842 Edlitz  
PÜRRENER Manfred, 2813 Lichtenegg  
PÜRRENER Anton, 2860 Kirchschlag  
ROTTENSTEINER Franz, 2734 Puchberg  
SCHABAUER Gottfried, 2881 Otterthal  
SCHNELLER Maximilian, 2813 Lichtenegg  
SIMON Franz, 2851 Krumbach  
SMETENA Johann, 2534 Ebergassing  
STEPHAN Franz, 2392 Wienerwald  
TREITLER Johann, 2840 Grimmenstein  
WINZER Josef, 2534 Alland

AUER Franz, 3161 St. Veit an der Gölsen  
BERTL Johann, 3161 St. Veit an der Gölsen  
BINDER Josef, 2813 Lichtenegg  
BUCHINGER Leopold, 3161 St. Veit an der Gölsen  
DORNER Karl, 3170 Hainfeld  
ELTSCHKNER Franz, 2851 Krumbach  
FLONNER Josef, 2832 Scheiblingkirchen  
FÜRST Herbert, 2802 Hochwolkersdorf  
GAITZENAUER Leopold, 2752 Wöllersdorf  
GRAVOGEL Leopold, 3180 Lilienfeld  
GRILL Anton, 2802 Schwarzenbach  
KAMPICHLER Johann, 2633 Pottschach  
KERSCHNER Josef, 3161 St. Veit an der Gölsen  
KONLECHNER Josef, 2860 Kirchschlag  
LACKNER Anton, 2851 Thomasberg  
LEITNER Leopold, 3193 St. Aegy  
MAYERHOFER Herbert, 2842 Edlitz  
MITSCH Franz, 2840 Grimmenstein  
NAGL Ernst, 2871 Zöbern  
OBERMAYER Ernst, 3180 Lilienfeld  
PFEIFFER Manfred, 2572 Kaumberg  
REISENBAUER Johann, 2833 Bromberg  
STEIGENBERGER Franz, 3184 Türnitz  
STEIGENBERGER Peter, 3171 Kleinzell  
SULZER Anton, 2880 Kirchberg  
TREITLER Josef, 2832 Scheiblingkirchen  
TRIMMEL Erich, 2813 Lichtenegg  
WURMBRAND-STUPPACH Josef, 2812 Hollenthon

## Schuljahr 1978/79

BEISTEINER Franz, 2860 Kirchschlag  
BEISTEINER Karl, 2860 Kirchschlag  
BRANDSTETTER Franz, 2872 Mönichkirchen  
FISCHER Franz, 2571 Altenmarkt  
FREILER Engelbert, 2860 Kirchschlag  
FREILER Leander, 2860 Kirchschlag  
FREILER Manfred, 2851 Krumbach  
GRADWOHL Johann, 2812 Hollenthon  
KARNER Karl, 2852 Hochneukirchen  
LECHNER Hubert, 2881 Otterthal  
LEEB Johann, 2831 Haßbach  
POLZER Karl, 2563 Pottenstein  
REISCHER Franz, 2571 Altenmarkt  
RINGHOFER Gottfried, 2620 Natschbach  
UNGERSBÖCK Manfred, 2831 Warth

ARTNER Hubert, 2562 Berndorf  
FUCHS Richard, 2870 St. Peter  
HALLER Friedrich, 2871 Lanzenkirchen  
MOTSCH Markus, 2831 Warth  
PETZ Karl, 2870 Schäßern  
POSTL Josef, 2442 Ebreichsdorf  
PUTZ Karl, 2833 Thernberg  
RENNHOFER Josef, 2813 Thomasberg  
RUMPLER Walter, 2640 Grimmenstein  
SCHAUPP Andreas, 2564 Furth  
SCHERMANN Rudolf, 2813 Lichtenegg  
SCHRAMMEL Josef, 2813 Lichtenegg  
SCHWARZ Gerhard, 2812 Hollenthon  
STEINSCHAUER Johann, 2823 Pitten  
UNGERHOFER Johann, 2840 Grimmenstein  
ZÖCHNER Franz, 2571 Altenmarkt

## Schuljahr 1979/80

GIEFING-GNAM Leopold, 2801 Katzelsdorf  
GRUNDTNER Franz, 2840 Grimmenstein  
HAIDBAUER Josef, 2881 Otterthal  
HAIDER Anton, 2851 Krumbach  
LUCKERBAUER Oskar, 2852 Hochneukirchen  
RIEGLER Werner, 7400 Oberwart  
SCHERZ Richard, 2873 Feistritz  
SCHWARZ Anton, 2880 Kirchberg  
WEDL Peter, 2833 Bromberg

EISINGER Franz, 2811 Wiesmath  
HEISENBERGER Franz, 2860 Kirchschlag  
HOFLEITNER-BARTMANN Josef, 2811 Wiesmath  
KOGELBAUER Anton, 2870 Aspang  
KOGELBAUER Karl, 2873 Hohegg  
KONLECHNER Herbert, 2860 Kirchschlag  
MOGG Johann, 2663 Rohr am Gebirge  
PLEYER Hubert, 2880 Kirchberg  
PUNKL Ernst Josef, 2871 Zöbern  
SCOPEZ Friedrich, 2734 Puchberg  
SCHABAUER Kurt, 2852 Hochneukirchen  
SCHRAMMEL Karl, 2813 Lichtenegg  
SCHWARZ Werner, 2871 Zöbern  
STEINER Franz, 2560 Bernstein  
STROBEL Johann, 2853 Bad-Schönau

AHORN Josef, 2484 Ebreichsdorf  
ANGST Karl, 2253 Weikendorf  
EIDLER Andreas, 2811 Wiesmath  
FRITZ Johann, 2620 Neunkirchen  
HANDLER Wolfgang, 2853 Bad-Schönau  
HÜTTERER Johann, 2880 St. Corona



KOGELBAUER Franz, 2870 Aspangberg  
 LEGENSTEIN Markus, 2732 Würflach  
 MAYERSTETTER Georg, 2732 Willendorf  
 OBERER Otto, 2432 Schwadorf  
 PFNEISL Karl, 2870 Aspang  
 RASNER Johann, 2632 Wimpassing

### Schuljahr 1980/81

Freiler Franz, 2842 Edlitz  
 Freiler Manfred, 2853 Bad Schönau  
 Glatzl Andreas, 2823 Pitten  
 GREMEL Herbert, 2860 Kirchschlag  
 GRUBER Konrad, 2663 Rohr am Gebirge  
 KARNER Robert, 2452 Mannersdorf  
 MAUK Viktor, 2565 Weissenbach  
 PANZENBÖCK Josef, 2763 Pernitz  
 PECHHACKER Franz, 2565 Weissenbach  
 PICHLBAUER Felix, 2842 Edlitz  
 RADL Herbert, 2525 Günselsdorf  
 SCHWARZ Hubert, 2812 Hollenthon  
 SCHWARZ Josef, 2832 Thernberg  
 STRANZ Herbert, 2640 Gloggnitz  
 ULRICH Johann, 2863 Bad Schönau  
 WIMMER Karl, 8244 Schaffern

BRÖTHALER Leopold, 2572 Kaumberg  
 FLASCH Josef, 2851 Krumbach  
 FRICK Johann, 2464 Arbesthal  
 FRIES Franz, 2853 Bad-Schönau  
 HEISSENBERGER Josef, 2851 Krumbach  
 HOLZER Johann, 2851 Krumbach  
 KAISER Bernhard, 2761 Miesenbach  
 KORNFELD Franz, 2802 Hochwolkersdorf  
 LECHNER Andreas, 2761 Miesenbach  
 LECHNER Hermann, 2831 Thernberg  
 LEEB Martin, 2831 Warth  
 SULZER Ernst, 2880 Kirchberg  
 WEISSENBÖCK Johann, 2831 Warth  
 WINKLER Peter, 2851 Krumbach  
 ZALOZNIK Johann, 2560 Berndorf

AUER Johann, 2633 Pottschach  
 BAUER Josef, 2880 Kirchberg  
 BINDER Franz, 2872 Mönichkirchen  
 EIDLER Walter, 2860 Kirchschlag  
 GLATZ Anton, 2860 Kirchschlag  
 GRABENWEGER Robert, 2763 Pernitz  
 PIRIBAUER Maximilian, 2842 Edlitz  
 PIRIBAUER Sigfried, 2860 Kirchschlag  
 PÜRRER Karl, 2860 Kirchschlag  
 REITHOFER Herbert, 2860 Kirchschlag  
 VOLLNHOFFER Josef, 2842 Edlitz

### Schuljahr 1981/82

REITHOFER-SCHWARZ Ernst, 2860 Kirchschlag  
 SCHNEEWEIS Karl, 2872 Mönichkirchen  
 STANGL Georg, 2872 Mönichkirchen

BAUER Werner, 2540 Bad Vöslau  
 FEUCHTENOFER Karl, 2880 Kirchberg  
 PEINTHOR Johann, 2870 Aspang  
 STOCKREITER Karl, 2564 Furth  
 WILFING Manfred, 2514 Traiskirchen

FOITL Gottfried, 3153 Eschenau  
 HAIDER Hubert, 2881 Trattenbach  
 HÖLLWIESER Johann, 2833 Bromberg  
 NAGL Reinhard, 2572 Kaumberg



LBS 1977/78



LBS 1978/79



LBS 1979/80



LEONHARD Josef, 2493 Lichtenwörth  
 OBERER Otto, 2432 Schwadorf  
 SCHWEIGER Norbert, 2325 Velm

ALT Christian, 2392 Sulz  
 BEISTEINER Heinrich, 2811 Wiesmath  
 BRENNER Johann, 2811 Wiesmath  
 ERNST Johannes, 2811 Wiesmath  
 GADINGER Josef, 2571 Altenmarkt  
 GAUSTER August, 2860 Kirchschatz  
 HIRSCHHOFER Bernhard, 2565 Neuhaus  
 LIST Maximilian, 2873 Feistritz  
 PUTZ Franz, 2524 Teesdorf  
 REITHOFER Ernst, 2852 Hochneukirchen  
 REITHOFER Ingrid, 2812 Hollenthon  
 SANZ Franz, 2811 Wiesmath  
 SCHABAUER Gerhard, 2852 Hochneukirchen  
 SCHNEEWEIS Markus, 2811 Wiesmath  
 STIX Günter, 2620 Neunkirchen

BARTL Robert, 2732 Willendorf  
 GALLEI Johannes, 2833 Bromberg  
 GRADWOHL Karl, 2842 Edlitz  
 HAIDER Roland, 2485 Wampersdorf  
 HÖLZL Hermann, 2440 Reisenberg  
 HUMS Josef, 2453 Sommerein  
 KRONAUS Leopold, 2870 Aspang  
 MARCHER Andreas, 2285 Leopoldsdorf  
 MAYERHOFER Martin, 2632 Wimpassing  
 SCHUH Manfred, 2833 Bromberg  
 TAUCHNER Gottfried, 2870 Aspang  
 TRIMMEL Hermann, 2870 Aspang

BAUER Rudolf, 2833 Bromberg  
 BEIGLBOCK Gerhard, 2860 Kirchschatz  
 FAHRNER Franz, 2870 Aspangberg  
 FISCHER Kurt, 2534 Alland  
 GAUPMANN Herbert, 2533 Alland

## Schuljahr 1982/83

GANSINGER Reinhard, 2851 Krumbach  
 GRAF Wolfgang, 2833 Bromberg  
 HAUER Josef, 2733 Grünbach  
 KOLLENHOFER Walter, 2860 Kirchschatz  
 OBERMAYER Leonhard, 2173 Ramsau  
 PICHLBAUER Andreas, 2873 Feistritz  
 RIEGLER Franz, 2852 Hochneukirchen  
 SCHIEFER Leopold, 3171 Kleinzell  
 TAUCHNER Johann, 2873 Feistritz  
 ZÖCHLING Josef, 3193 St. Aegyden

HEINDL Peter, 3193 St. Aegyden  
 HEISSENBERGER Ernst, 2853 Bad Schönau  
 KERSCHHOFER Karl, 2851 Krumbach  
 KOGELBAUER Anton, 2840 Grimmenstein  
 KRAJNIK Günter, 254 Bad Vöslau  
 KUNTNER Johann, 2640 Gloggnitz  
 PFEFFER Robert, 2840 Grimmenstein  
 PICKERT Gernot, 2344 Maria Enzersdorf  
 POLLERES Peter, 2654 Prein  
 PUTZ Richard, 2451 Hof  
 SALLMANNSHOFER Leopold, 2663 Rohr  
 SCHÜTZENHOFER Johann, 2870 Aspang  
 UNGERHOFER Franz, 2840 Grimmenstein  
 WINDBICHLER Wolfgang, 2833 Bromberg

ATAROGLU Yalcin, 2755 Steinabrückl  
 BESSER Herbert, 2453 Sommerein  
 BREITFELLNER Franz, 2853 Bad Schönau  
 FÜRSTINGER Franz, 2630 Ternitz  
 HANDLER Wilhelm, 2813 Lichtenegg



LBS 1980/81 I



LBS 1980/81 II



LBS 1981/82



HEISSENBERGER Franz, 2870 Aspang  
 KERN Helmut, 2301 Groß Enzersdorf  
 KERSCHHOFER Martin, 2851 Krumbach  
 KÖRNER Franz, 2831 Warth  
 KREUZER Christa, 2811 Wiesmath  
 KRONAUS Jakob, 2870 Aspang  
 LASCHNER Franz, 2813 Lichtenegg  
 LEEB Alois, 2831 Warth  
 LIEBENTRITT Georg, 2860 Kirchschlag  
 LIEBENTRITT Peter, 2831 Warth  
 PANZENBÖCK Josef, 2761 Miesenbach  
 PAZELT Josef, 2285 Leopoldsdorf  
 RIEGLER Andreas, 2870 Aspang  
 SAM Hermann, 2872 Mönichkirchen  
 SCHAUER Gerhard, 2734 Puchberg  
 SCHRAMEL Josef, 2813 Lichtenegg  
 SPANBLÖCHL Alois, 2813 Lichtenegg  
 UNGER Anton, 2452 Mannersdorf  
 VOLLNHOFFER Manfred, 2871 Zöbern  
 WEISS Engelbert, 2453 Sommerein  
 WIESER Erich, 2231 Straßhof  
 ZARKA Ernst, 7400 Oberwart



LBS 1982/83

BREITSCHING Franz, 2822 Erlach  
 GEYER Johann, 2870 Aspang  
 HANDLER Anton, 2811 Wiesmath  
 HANDLER Josef, 2813 Lichtenegg  
 HEISSENBERGER Hermann, 2852 Hochneukirchen  
 HOFSTETTER Johann, 2870 Aspang  
 HOLZBAUER Karl, 2851 Krumbach  
 HOLZER Markus, 2851 Krumbach  
 HUBER Werner, 2253 Weikendorf  
 KELOVITZ Franz, 2551 Enzesfeld-Lindabrunn  
 KORNFIELD Karl, 2851 Krumbach  
 KÖCHER Karl, 2143 Großkrut  
 LEGNER Josef, 2285 Breitstetten  
 PONWEISER Martin, 2851 Krumbach  
 REITHOFER Anna, 2872 Mönichkirchen  
 RIEGLER Angela, 2640 Gloggnitz  
 SCHUH Manfred, 2833 Bromberg  
 SCHWARZ Gerhard, 2813 Lichtenegg  
 STEINER Anton, 2571 Altenmarkt  
 VOLNHOFFER Michael, 2860 Kirchschlag  
 ZILINGER Manfred, 2305 Witzelsdorf



LBS 1986/87

**Schuljahr 1983/84**

BIRNBAUER Josef, 2833 Bromberg  
 KATZLER Josef, 2301 Groß-Enzersdorf  
 LEEB Karl, 2840 Grimmenstein  
 RESSLER Josef, 2840 Grimmenstein  
 RIEGLER Franz, 2860 Kirchschlag  
 SCHNALZER-BEIGLBOCK Herbert, 2852 Hochneukirchen  
 SCHRAMEL Johann, 2831 Warth  
 WOLF Robert, 2870 Aspang

LABER Manfred, 2572 Kaumberg  
 PENNINGER Gottfried, 2564 Weissenbach  
 PERTSCHY Reinhard, 2534 Alland  
 RUMPLER Bernhard, 2880 Kirchberg

FEX Reinhold, 2640 Gloggnitz  
 FÜRST Siegfried, 2833 Bromberg  
 GAMPLER-HEISSENBERGER Josef, 2625 Schwarza u. Steinfeld  
 GRIM Josef, 2392 Sulz  
 HACKL Michael, 2870 Aspang  
 HANDLER Christian, 2801 Katzelsdorf  
 KARNITSCH Johannes, 2724 Stollhof  
 KATZGRABER Otto, 2842 Edlitz  
 KIRNER Leopold, 2842 Edlitz  
 LEEB Robert, 2831 Warth  
 PIRIBAUER Hubert, 2833 Bromberg



LBS 1987/88

PUCHEGGER Johann, 2860 Kirchsschlag  
REITHOFER Franz, 2860 Kirchsschlag  
ROSENSTINGL Anton, 2873 Feistritz  
SCHERZ Ludwig, 2833 Bromberg  
SULZER Franz, 2880 Kirchberg  
WALLNER Franz, 2731 Saubersdorf  
WELLESCHITZ Erich, 2294 Groissenbrunn  
WODL Franz-Lorenz, 2654 Prein an der Rax

BAUER Herbert, 2880 Kirchberg  
BEISTEINER Alfred, 2860 Kirchsschlag  
BRANDSTÄTTER Johann, 2870 Zöbern  
BUCHEGGER Franz, 2860 Kirchsschlag  
FREILER Josef, 2860 Kirchsschlag  
GRABNER Manfred, 2649 Gloggnitz  
HAFENSCHER Franz-Josef, 2813 Lichtenegg  
ZOTTEL Franz, 2853 Bad Schönau

KORNFELD Hubert, 2811 Wiesmath  
MAYER Helmut, 2232 Aderklaa  
MAYERHOFER Gerhard, 2633 Altendorf  
NITSCHKE Hermann, 2301 Groß-Enzersdorf  
REISENBAUER Herbert, 2851 Krumbach  
TAUCHNER Johann, 2871 Zöbern  
TRUNNER Hans, 2232 Aderklaa  
VOTZI Richard, 2285 Leopoldsdorf  
WEBER Josef, 2870 Aspang

## Schuljahr 1984/85

GRATZER Andreas, 2443 Deutsch-Brodersdorf  
LASCHOBBER Wolfgang, 2851 Krumbach  
SAFRANEK Gerald, 2522 Oberwaltersdorf  
SCHRANK Willibald, 2481 Aschau  
SKLADANY Manfred, 2291 Schönfeld  
SPREITZHOFFER Michael, 2881 Trattenbach  
TAUCHNER Bernhard, 2880 Kirchberg  
WAGNER Johann, 2283 Obersiebenbrunn

BAUER Josef, 2872 Mönichkirchen  
GRILL Günther, 2803 Schwarzenbach  
HAHN Hubert, 2833 Bromberg  
HEISSENBERGER Franz, 2860 Kirchsschlag  
NEUMANN Johann, 2301 Groß-Enzersdorf  
POSCH Herbert, 2620 Neunkirchen  
PUTZ Manfred, 2833 Bromberg  
SCHERZ Martin, 2620 Neunkirchen

BAUMGARTNER Norbert, 2831 Warth  
BEIGLBOCK Walter, 2860 Kirchsschlag  
BINDER Josef, 2823 Pitten  
BREITFELLNER Karl, 2853 Bad Schönau  
BRUCKNER Karin, 2680 Semmering  
DIENBAUER Roman, 2813 Lichtenegg  
FREILER Ernst, 2860 Kirchsschlag  
GEIGNER Andreas, 2870 Aspang  
MIES Franz, 2640 Gloggnitz  
OBERRISSER Wolfgang, 7423 Pinkafeld  
PIRIBAUER Martin, 2853 Bad Schönau  
REISNER Herbert, 2812 Hollenthon  
REITGRUBER Helga, 2872 Mönichkirchen  
RÖDER Barbara, 3163 Rohrbach  
UNGERBÖCK Peter, 2851 Krumbach  
ZÖCHLING-SCHLEMMER Wolfgang, 2525 Schönau  
ZOTTEL Franz, 2860 Kirchsschlag

## Schuljahr 1985/86

BAUER Johann, 2880 Kirchberg  
BRUNNER Franz, 2870 Aspang  
FLASCH Anton, 2871 Zöbern  
HIRSCHHOFER Gottfried, 2565 Neuhaus  
SCHWARZ Johann, 2851 Krumbach  
WACHABAUER Erich, 2871 Zöbern

BAUER Josef, 2451 Hof am Leithagebirge  
BEISTEINER Johannes, 2811 Wiesmath  
BRANDSTETTER Ernst, 2870 Aspang  
ECKLER Johann, 2880 St. Corona  
KADER Helmut, 2852 Hochneukirchen  
PICHLER Ferdinand, 2571 Altenmarkt  
STEINBAUER Johann, 2870 Aspangberg  
STEINBÖCK Alfred, 2571 Altenmarkt

BRAUNSDORFER Martina, 2823 Pitten  
EISENKÖBL Waltraud, 2831 Warth  
FEHRER Ferdinand, 2443 Deutsch-Brodersdorf  
GRABNER Ernst, 2640 Gloggnitz  
HASELBACHER (Katalogblatt fehlte)  
HEISSENBERGER Johann, 2871 Zöbern  
HOLZER Roland, 2770 Gutenstein  
HÖLLER Elfriede, 2823 Pitten  
LECHNER Josef, 2831 Warth  
RASSNER Alexandra, 2540 Bad Vöslau  
UNGERBÖCH Elfriede, 2853 Bad Schönau  
WÖDL Christian, 2812 Hollenthon

MAYRHOFER Eduard, 2842 Edlitz  
PFNEISL Josef, 2813 Lichtenegg  
PICHLER Markus, 2860 Kirchsschlag  
PÖLZLBAUER Helmut, 2871 Zöbern  
PUCHEGGER Karl, 2813 Lichtenegg  
SCHMID Andreas, 2831 Warth  
SCHNABL Karl, 2842 Edlitz  
SCHWARZ Richard, 2813 Lichtenegg  
WIESER Günter, 2813 Lichtenegg  
WINTER Johannes, 2565 Neuhaus  
WURMBRAND Josef, 2870 Aspang

## Schuljahr 1986/87

EDLHOFER Leander, 2852 Hochneukirchen  
GANSTERER Andreas, 2880 Kirchberg  
GRIBITZ Johann, 2439 Lichtenwörth  
HADL Erwin, 2852 Hochneukirchen  
HOLZER Karl, 2493 Lichtenwörth  
KAMPICHLER Martin, 2633 Pottschach  
PERGER Gerhard, 2460 Bruck an der Leita  
WAGNER Richard, 2880 Kirchberg

MANTZ Alexander, 2333 Leopoldsdorf  
TRIMMEL Siegfried, 2831 Warth

BECK Franz, 2564 Weissenbach  
MATZINGER Karl, 2565 Neuhaus  
PICHELBAUER Karl, 2813 Lichtenegg  
SINABEL Karl, 2842 Edlitz  
TAUS Johann, 2441 Mitterndorf  
WOHLFAHRT-KRUCKENFELLNER Josef, 2325 Himberg

LUGER Martin, 4040 Linz  
MACEK Walter, 2305 Großsenzersdorf  
PUCHNER Wolfgang, 3344 St. Georgen

GRUBER Josef, 2870 Aspang  
HOLLERER Franz, 2851 Krumbach  
LAUTNER Christian, 2700 Wr. Neustadt  
STACHL Gerhard, 2833 Bromberg  
WEGHOFER Peter, 2823 Pitten

## Schuljahr 1987/88

DRAGSCHITZ Johann, 2452 Au am Leithagebirge  
FISCHER Franz, 2840 Grimmenstein  
HEISS Alois, 2640 Gloggnitz  
HUBICEK Anton, 2294 Marchegg  
KUNTNER Johann, 2831 Warth  
OTTERSBOCK Josef, 2662 Schwarzau  
SCHRAMMEL Peter, 2831 Warth  
SCHULLER Christian, 2294 Marchegg

FLACKL Alois, 2651 Reichenau  
GRUBMÜLLER Andreas, 2433 Margarethen  
MENHOFER Waltraud, 2831 Warth  
MILCHRAHM Thomas, 2852 Hochneukirchen  
STICKELBERGER Walpurga, 2870 Aspang

GRASEL Wolfgang, 2565 Neuhaus  
GRÜNDLING Josef, 2011 Leitersdorf  
HASELBACHER Herbert, 2640 Gloggnitz  
HLAVKA Andeas, 2871 Zöbern  
KÖRNER Peter, 2831 Warth  
KÜBERL Gerhard, 2641 Schottwien  
POSCH Gisela, 2384 Breitenfurth  
PUTZ Manfred, 2872 Mönichkirchen  
RODLER Johann, 2722 Winzendorf  
SCHLINTER Peter, 2870 Aspang

HÜTTENBERGER Herbert, 3263 Randegg

## Schuljahr 1988/89

BRANDSTÄTTER Josef, 2871 Zöbern  
LASCHOBBER Franz, 2871 Zöbern  
LISKA Barbara, 2630 Ternitz  
SANZ Herbert, 2493 Lichtenwörth  
SCHABAUER Andreas, 2881 Trattenbach  
SCHMID Karl, 2453 Sommerein

BERGER Martin, 2761 Waidmannsfeld  
EIDLER Mathias, 2811 Wiesmath  
GERHARDTER Martin, 8962 Gröbming  
GREMEL Karl, 2842 Edlitz  
GRILL Martin, 2803 Schwarzenbach  
HAIDER Willibald, 2492 Zillingdorf  
HERSICH Johannes, 7111 Perndorf  
HIRSCHHOFER Martin, 2565 Neuhaus  
KALTENEGGER Martin, 2753 Priesting  
KLAUSER Peter, 2723 Muthmannsdorf  
REISCHER Andreas, 2564 Weissenbach  
WALLI Günther, 2811 Wiesmath  
WENNINGER Ernst, 2871 Zöbern  
WILBOGEN Leopold, 2304 Orth



# Absolventen der Bauern- und Bäuerinnenschule am Standort WARTH

## BBS Warth

Die BBS Warth ist in den Räumlichkeiten der LFS Warth untergebracht. Ihre Geschichte wurde in der Chronik zum 50-Jahr-Jubiläum von 2004 (s. dort oder auf der Homepage der LFS Warth) noch nicht erwähnt, weil sie erst seit den 90ern – also erst seit relativ kurzer Zeit – als Möglichkeit besteht, um als Erwachsener die **landwirtschaftliche Ausbildung zum Facharbeiter** in Form eines Schulbesuches am Abend zu absolvieren.

Im Unterschied zum bis dahin rein fachlichen gehaltenen Kurs über den Bildungsträger Landwirtschaftskammer NÖ wird in der BBS – einer Schule gleich – neben der fachlichen und unternehmerischen Bildung auch auf die **Persönlichkeitsbildung** in Form von zusätzlichen Unterrichtseinheiten Wert gelegt. Der Bildungsträger der BBS ist die Landwirtschaftliche Schulabteilung, und jene Bauern und Bäuerinnen die den Lehrgang besuchen gelten formal als Schüler und bei erfolgreichem Abschluss auch als Schul-Absolventen.

Einen kurzen Zeitraum lang eröffnete die Schulabteilung die Möglichkeit auch die **forstwirtschaftliche Ausbildung zum Facharbeiter** im Rahmen der BBS durchzuführen – daher werden von 2001 bis 2005 jene auch als Schul-Absolventen hier angeführt.

Seit der Beschränkung auf nur eine BBS pro Schulstandort ab dem Schuljahr 2005/06 wird die **forstwirtschaftliche Ausbildung zum Facharbeiter** – wie schon 1985 bis 2000 – wieder über den Bildungsträger Landwirtschaftskammer NÖ, am Standort Warth als Forstfacharbeiterkurs (in Wochen- und Abendform) abgehalten.

Damit sind die Absolventen der Forstfacharbeiter-Kurse gegenüber jenen der BBS zwar keine „Schulabgänger“ und damit auch nicht als Schul-Absolventen in der Aufstellung nachfolgend angeführt, aber als Absolventen einer einschlägigen Berufsausbildung trotzdem, gleich den BBS-Abgängern, im Absolventenverein herzlich willkommen! – sofern sie nicht vorher sowieso schon Absolventen der LFS Warth waren.

Genauso verhält es sich auch mit den Absolventen

- der land-, forst- und hauswirtschaftlichen Meister-Kurse in Warth (Bildungsträger LK-NÖ)
- der Imker-Facharbeiterkurse und -Meisterkurse der NÖ-Imkerschule Warth (Bildungsträger LK-NÖ)
- der Greenkeeper-Facharbeiter und -Meisterkurse der Greenkeeper-Akademie Warth (Bildungsträger Wifi-Wien)
- und der Outdoor-Trainerausbildung der Outdoor-Akademie Warth (Bildungsträger Wifi-NÖ).

Sie alle sind im Absolventenverband Bucklige Welt jederzeit herzlich willkommen!

Seit ein paar Jahren wird auch angedacht, die **hauswirtschaftliche Ausbildung zum Facharbeiter** im Rahmen der BBS durchzuführen. Die Zukunft wird es weisen, ob auch hier Interesse von Seiten der Bevölkerung besteht.

Nachfolgend sind hier demnach die bisherigen BBS-Absolventen der jeweils über ein Winterhalbjahr laufenden Schule ersichtlich – mit Klassenfotos (soweit vorhanden). Leider sind hier Lücken vorhanden.

Sollten Sie als BesucherIn dieser Seiten noch Klassenfotos aus jener Zeit zu Hause haben, wird um Kontaktnahme mit der Schule in Warth ersucht, um mit den fehlenden Klassenfotos die Lücken zu schließen.

Bitte auch um Kontaktnahme, wenn Sie einen Fehler entdecken sollten.

Nachfolgend nun die gesamte Aufstellung aller BBS-Absolventen mit Klassenfotos und der Schulleitung bis zum heutigen Tage:

Absolventen der Fachrichtungen

- Landwirtschaft (seit 1996/97)
- Forstwirtschaft (von 2000/01 bis 2004/05)
- Hauswirtschaft (in Planung)

*Von einigen Jahrgängen sind leider keine Fotos mehr vorhanden!*

## Schuljahr 1996/97 BBS LW

Klassenvorstand: Ing. Johann Riegler 1

FISCHER Markus, 2761 Miesenbach  
 GEYER Herbert, 2803 Schwarzenbach  
 GREMSL Christine, 2872 Mönichkirchen  
 GRILL Ernst, 2802 Hochwolkersdorf  
 HACKL Gottfried, 2840 Grimmenstein  
 KERSCHBAUMER Hermann, 2842 Edlitz  
 KUNTNER Josef, 2880 Kirchberg am Wechsel  
 MAYERHOFER Brigitte, 2842 Edlitz  
 PICHLBAUER Thomas, 2842 Edlitz  
 PRETSCH Martina, 2860 Kirchschlag  
 REITHOFER Anton, 2860 Kirchschlag  
 SCHERLEITHNER Gerald, 2842 Edlitz  
 SCHRAMMEL Gertrude, 2842 Edlitz  
 SCHUH Franz, 2813 Lichtenegg  
 SCHWARZ Karl, 2803 Schwarzenbach  
 TRENKER Alexandra, 2852 Hochneukirchen-Gschoaidt  
 TRIMMEL Ewald, 2870 Aspang



BBS LW 1997/98

## Schuljahr 1996/97 BBS LW

Klassenvorstand: Ing. Johann Riegler 2

BENCISITS Christian, 2803 Schwarzenbach  
 BÖHM Herbert, 2801 Katzelsdorf  
 DERFLER Walter, 2803 Schwarzenbach  
 DORFSTÄTTER Franz, 2630 Ternitz  
 DORFSTÄTTER Josef, 2620 Neunkirchen  
 DRIES Paul, 2851 Krumbach  
 DRIES Petra, 2851 Krumbach  
 EISENKÖBL Peter, 2831 Warth  
 FAHRNLEITNER Johann, 2632 Altendorf  
 FOIDL Josef, 2620 Neunkirchen  
 FUHL Karl Heinz, 2803 Schwarzenbach  
 FUHL Richard, 2803 Schwarzenbach  
 GERSTHOFER Josef, 2620 Wartmannstetten  
 GLATZL Nikolaus, 2625 Schwarzau am Steinfeld  
 HADER Roman, 2731 St. Egyden am Steinfeld  
 HENNENFEIND Markus, 2640 Gloggnitz  
 LECHNER Norbert, 2493 Lichtenwörth  
 REICHL Martin, 2604 Theresienfeld  
 RIEGLER Elisabeth, 2640 Priggwitz  
 RINGHOFER Engelbert, 2673 Breitenstein  
 SCHADL Friedrich, 2625 Schwarzau am Steinfeld  
 STANGL Johann, 2831 Warth  
 STICKERL Franz, 2734 Puchberg am Schneeberg  
 UNGERHOFER Johannes, 2831 Warth



BBS LW 1997/98

RIEGLER Herta, 2831 Warth  
 RIGLER Franz, 2640 Raach  
 SAUERZAPF Kerstin, 2640 Gloggnitz  
 SCHINDLER Johannes, 2871 Zöbern  
 SCHINDLER Monika, 2871 Zöbern  
 SCHWARZ Monika, 2880 Kirchberg am Wechsel  
 STANGL Christian, 2880 Kirchberg am Wechsel  
 STANGL Gerhard, 2880 Kirchberg am Wechsel  
 STEINER Heinrich, 2813 Lichtenegg  
 WERNHART Christine, 2620 Neunkirchen  
 WOLF Anton, 2871 Zöbern

PICHLER Siegfried, 2860 Kichschlag  
 PIRIBAUER Bernhard, 2871 Zöbern  
 PIRIBAUER Maria, 2842 Edlitz  
 PUTZ Andreas, 2870 Aspang  
 SCHEIWEIN Reinhard, 2732 Willendorf am Steinfeld  
 SCHERLEITNER Markus, 2832 Thernberg  
 SCHERLEITNER Martin, 2832 Thernberg  
 SCHWARZ Karl, 2880 Kirchberg am Wechsel  
 SINABELL Christian, 2811 Wiesmath  
 SPIES Johann, 2620 Neunkirchen  
 STANGL Hubert, 2620 Neunkirchen  
 STEINWENDER Harald, 2880 Kirchberg am Wechsel  
 STEURER Franz, 2631 Sieding-Stixenstein  
 STICKELBERGER Gerhard, 2873 Feistritz am Wechsel  
 TILLINGER Claudia, 2620 Neunkirchen

## Schuljahr 1997/98 BBS LW

Klassenvorstand: Ing. Johann Riegler

BAUER Gudrun, 2640 Gloggnitz  
 BAUER Robert, 2630 Ternitz  
 FUCHS Gerhard, 2811 Wiesmath  
 HAINFELLNER Johann, 2761 Miesenbach  
 HASELBACHER Hubert, 2880 Kirchberg am Wechsel  
 JUST Walter, 2620 Neunkirchen  
 KAHOFER Daniela, 2650 Payerbach  
 KIRNBAUER Karl, 2640 Priggwitz  
 KOGLBAUER Gabriele, 2870 Aspang  
 KORNFELD Martin, 2860 Kirchschlag  
 LIST Johann, 2640 Gloggnitz  
 MOLLAY Mirjam, 2632 Grafenbach, St. Valentin  
 OFENBÖCK Karoline, 2851 Thomasberg  
 PÖSSL Michael, 2811 Wiesmath  
 PRETSCH Martina, 2860 Kirchschlag  
 PÜRBAUER Michaela, 2811 Wiesmath  
 REISENBAUER Josef, 2860 Kirchschlag

## Schuljahr 1998/99 BBS LW

Klassenvorstand: Ing. Johann Riegler 1

ANGLERER Friedrich, 2880 Kirchberg am Wechsel  
 BEYERL Gabi, 2880 Kirchberg am Wechsel  
 BLEIER Christine, 2812 Hollenthon  
 DOBLER Manfred, 8244 Schöffern  
 ERLACH Elisabeth, 2651 Reichenau an der Rax  
 FAHRNER Werner, 2880 Kirchberg am Wechsel  
 FASCHING Martin, 2851 Krumbach  
 FREILER Reinhard, 2860 Kirchschlag  
 GRUBER Andreas, 2870 Aspang  
 HANDLER Martin, 2842 Edlitz  
 HOFBÖCK Johannes, 2624 Breitenau am Steinfeld  
 KARNER Herbert, 2871 Zöbern  
 KRACHLER Bernhard, 2650 Payerbach  
 LECHNER Andreas, 2832 Thernberg  
 LIST Josef, 2880 Kirchberg  
 NIERER Maria, 2873 Feistritz am Wechsel  
 PEINSPPP Robert, 2873 Feistritz am Wechsel  
 PICHER Josef, 2873 Feistritz am Wechsel

## Schuljahr 1998/99 BBS LW

Klassenvorstand: Ing. Johann Riegler 2

BOCK Sigrid, 2631 Sieding-Stixenstein  
 DÖLLER Elisabeth, 2651 Reichenau an der Rax  
 DÖLLER Friedrich, 2651 Reichenau an der Rax  
 DÖLLER Wolfgang, 2651 Reichenau an der Rax  
 EIDLER Veronika, 2811 Wiesmath  
 GELTER Werner, 2761 Miesenbach  
 GRABNER Friedrich, 2751 Steinabrückl  
 HEISSENBERGER Andreas, 2860 Kirchschlag  
 HEISSENBERGER Erwin, 2811 Wiesmath  
 KRIEGLER Ulrike, 2662 Schwarzau im Gebirge  
 KUNTNER Karl, 2870 Aspang  
 LEIPOLD Johann, 2620 Neunkirchen  
 POSTL Maria, 2631 Sieding-Stixenstein  
 PÖLZELBAUER Franz, 2732 Willendorf



PÖLZELBAUER Helga, 2732 Willendorf  
 PÜRREER Günter, 2860 Kirchschatz  
 RESSLER Hubert, 2840 Grimmenstein  
 RUMPLER Cornelia, 2641 Schottwien  
 RUMPLER Elfriede, 2641 Schottwien  
 SANZ Christine, 2811 Wiesmath  
 SCHRAMMEL Josef, 2813 Lichtenegg  
 SCHRAMMEL Michaela, 2842 Edlitz  
 SCHWARZ Peter, 2860 Kirchschatz  
 SPIELBICHLER Herwig, 2673 Breitenstein  
 TANZL Josef, 2813 Lichtenegg  
 TRIMMEL Aloisia, 2813 Lichtenegg  
 TRIMMEL Manfred, 2813 Lichtenegg  
 UNGERHOFER Engelbert, 2831 Warth  
 WAGNER Helene, 2743 Puchberg  
 WEDL Hermann, 2840 Grimmenstein  
 ZWICKL Gerhard, 2640 Gloggnitz

### Schuljahr 1999/00 BBS LW

**Klassenverband: Ing. Johann Riegler 1**

BAUER Johann, 2871 Zöbern  
 FACKL Veronika, 2651 Reichenau an der Rax  
 FEIGL Gerald, 2870 Aspang  
 FUCHS Martin, 2630 Ternitz  
 GRUNDTNER Ronny, 2860 Kirchschatz  
 HEISS Barbara, 2640 Gloggnitz  
 HÖLLER Erwin, 2812 Hollenthon  
 KENDLER Karin, 3193 St. Aegydt/Neuwalde  
 KLEINRATH Andreas, 2833 Bromberg  
 LARNSACK Franz, 2851 Krumbach  
 NIEDERL Robert, 2630 Ternitz  
 PERNSTEINER Bernhard, 2851 Krumbach  
 PICHELBAUER Andreas, 2851 Krumbach  
 PICHLER Michel, 2860 Kirchschatz  
 POSCH Martin, 2833 Bromberg  
 SCHRAMMEL Felix, 2831 Warth  
 SCHWARZ Johannes, 2812 Hollenthon  
 SUMMER Bernhard, 2620 Neunkirchen  
 UNGERSBÖCK Thomas, 2870 Aspang  
 WAGNER Richard, 2880 Kirchberg am Wechsel  
 WEBER Roland, 2851 Krumbach  
 WERNHART Irene, 2630 Ternitz  
 ZOTTEL Annemarie, 2860 Kirchschatz

### Schuljahr 1999/00 BBS LW

**Klassenverband: Ing. Johann Riegler 2**

BAUER Barbara, 2880 Kirchberg am Wechsel  
 BEISTEINER Christine, 2840 Grimmenstein  
 BEISTEINER Harald, 2860 Kirchschatz  
 GANSTERER Franz, 2880 Kirchberg am Wechsel  
 GLATZ Sabine, 2871 Zöbern  
 GRUBER Waltraud, 2880 Kirchberg am Wechsel  
 HASELBACHER Elisabeth, 2620 Neunkirchen  
 LECHNER Traude Mag., 2871 Zöbern  
 LUEF Alois, 2872 Mönichkirchen  
 MELCHER Angelika, 2641 Schottwien  
 NAGL Anna, 2871 Zöbern  
 NIERER Maria, 2873 Feistritz  
 OTTER Leopold, 2870 Aspang  
 PERNSTEINER Josefine, 2860 Kirchschatz  
 POSTL Christian, 2761 Miesenbach  
 PUTZ Friedrich, 2641 Schottwien  
 RENNHOFFER Gabriela, 2813 Lichtenegg  
 STEINBAUER Andreas Rudolf, 2620 Neunkirchen  
 TRENK Matthias, 2641 Schottwien  
 WAGNER Martin, 2842 Edlitz  
 ZÖHLING Stefan, 2751 Steinabrückl

### 2000/01 BBS Forst

**Klassenverband: Mag. Karl Lobner**

BEISTEINER Ernst, 2840 Grimmenstein  
 EDELBACHER Christian, 2534 Alland  
 FUCHS Johannes, 2831 Scheiblingkirchen  
 FUCHS Martin, 2630 Vöstenhof-Ternitz  
 GRUBER Waltraud, 2880 Kirchberg am Wechsel  
 HARTL Wolfgang, 2640 Gloggnitz  
 LEITHNER Bruno, 2763 Pernitz  
 LEITHNER Hermann, 2761 Miesenbach  
 MAIERHOFER Marc, 2661 Naßwald  
 NAGL Anna, 2871 Zöbern  
 POSTL Christian, 2761 Miesenbach  
 REISENBAUER Franz, 2833 Bromberg  
 REISENBAUER Johann, 2833 Bromberg  
 SCHIEFER Thomas, 2663 Rohr im Gebirge  
 STEINBAUER Andreas Rudolf, 2620 Wartmannstetten  
 STEINBAUER Reinhard Ing., 2840 Grimmenstein  
 STEINER Franz, 2880 Kirchberg am Wechsel  
 SUMMER Bernhard, 2620 Ramplach  
 UNGERSBÄCK Johannes, 2831 Warth  
 WALLNER Elisabeth, 2731 Urschendorf  
 ZÖHLING Stefan, 2751 Hölles

### Schuljahr 2000/01 BBS LW

**Klassenverband: Ing. Johann Riegler**

BRENNER Leopold, 2671 Küb  
 EBNER Norbert, 2811 Wiesmath  
 FÜRST Dietmar, 2802 Hochwolkersdorf  
 GRUBER Peter, 2640 Gloggnitz  
 KNÖBL Agnes, 2860 Kirchschatz  
 LASCHTOWICZKA Martina, 2851 Krumbach  
 OFENBÖCK Heidemarie, 2870 Aspang  
 OFENBÖCK Reinhard, 2813 Lichtenegg  
 PETZ Franz, 2831 Warth  
 PICHLER Michaela, 2860 Kirchschatz  
 REITHOFER Otto, 2871 Zöbern  
 RITTER Andreas, 2851 Krumbach  
 SCHEIBENREIF Barbara, 2630 Ternitz  
 SCHEIBENREIF Lorenz Bruno, 2620 Neunkirchen  
 SEIDL Norbert, 2822 Erlach/Pitten  
 STEINHÖFLER Bernhard, 2640 Gloggnitz  
 TRIMMEL Johann, 2833 Bromberg  
 VOLLNHOFER Monika, 2860 Kirchschatz  
 WINKLER Alois, 2852 Hochneukirchen

### Schuljahr 2001/02 BBS Forst

**Klassenverband: Mag. Karl Lobner**

APFLER Herbert, 2734 Puchberg  
 BERGER Johann, 2761 Miesenbach  
 BÖHM Michael, 3171 Kleinzell  
 CANDUSSI Jörg, 2851 Krumbach  
 FISCHER Markus, 2761 Miesenbach  
 JÄGER Peter, 2733 Grünbach  
 KÜBERL Bernhard, 2734 Puchberg  
 LEIPOLD Johann, 2620 Wartmannstetten  
 PFNEISEL Gottfried, 2620 Neunkirchen  
 PUTZ Friedrich, 2641 Schottwien  
 RIEGLER Johann, 2860 Kirchschatz  
 SCHADL Friedrich, 2801 Katzelsdorf  
 SCHAUER Josef, 2631 Sieding  
 SEIDL Norbert, 2822 Erlach  
 STEINHÖFLER Bernhard, 2640 Priggitz  
 TRIMMEL Johann, 2833 Bromberg  
 UNGERHOFER Johannes, 2831 Warth  
 WALLNER Edith, 2734 Puchberg  
 ZÖHLING Martin, 3171 Kleinzell

### Schuljahr 2001/02 BBS LW

**Klassenverband: Ing. Hans Rigler**

BLOCHBERGER Andrea, 2851 Krumbach  
 EDER Dietmar, 2881 Trattenbach  
 EHRENHOFER Leopold, 2851 Krumbach  
 ERLACH Andrea, 2640 Gloggnitz  
 GREMMEL Maria, 2842 Edlitz  
 HAIDBAUER Dietmar, 2880 Kirchberg am Wechsel  
 HANDLER Agnes, 2833 Bromberg  
 HANDLER Herbert, 2812 Hollenthon  
 HÖLLER Josef, 2880 Kirchberg am Wechsel  
 IGEL Günter, 2832 Thernberg  
 KAPFFENBERGER Thomas, 2880 Kirchberg am Wechsel  
 KLEINRATH Franz, 2811 Wiesmath  
 KOGELBAUER Herbert, 2833 Bromberg  
 KOGELBAUER Johannes, 2880 Kirchberg am Wechsel  
 LECHENER Johann, 2871 Zöbern  
 MAYERHOFER Josef, 2822 Erlach-Pitten  
 PIRIBAUER Robert, 2842 Edlitz  
 PONWEISER Josef, 2802 Hochwolkersdorf  
 PROSCH Birgit, 2632 Wimpassing  
 REISENBAUER Martina, 2842 Edlitz  
 REISENBAUER Richard, 2851 Krumbach  
 RINGHOFER Hannes, 2860 Kirchschatz  
 RUMPLER Tina, 2822 Erlach-Pitten  
 SCHERBICHLER Sonja, 2881 Trattenbach  
 TAGWERCHER Ernst Mag., 2870 Aspang



BBS Forst 2000/01

## Schuljahr 2002/03 BBS Forst

Klassenvorstand: Mag. Karl Lobner

EDELHOFER Peter, 2821 Lanzenkirchen  
EDER Dietmar, 2881 Trattenbach  
GLATZ Johann, 2871 Zöbern  
GREMEL Karl, 2842 Edlitz  
LECHNER Michael, 2813 Lichtenegg  
PIRIBAUER Heinrich, 2813 Lichtenegg  
RAUCH-HÖPHFFNER Sonja, 2511 Pfaffstätten  
REITHOFER Otto, 2871 Zöbern  
RUMPLER Herbert, 2641 Schottwien  
RUMPLER Johann, 2641 Schottwien  
SCHAFFLER Heinz Dr., 1180 Wien  
SCHERLEITNER Johann, 2624 Breitenau  
STANGL Gottfried, 2870 Aspang-Markt  
STEINER Michael, 2733 Grünbach/Schneeberg  
STEURER Gottfried, 2733 Grünbach/Schneeberg  
STEURER Manfred, 2733 Grünbach/Schneeberg  
STICKELBERGER Erich, 2671 Küb  
ZITTERBAYER Robert, 2813 Lichtenegg



BBS Forst 2001/02

## Schuljahr 2002/03 BBS LW

Klassenvorstand: Ing. Hans Rigler

ERLACH Josef, 2651 Reichenau/Rax  
GEYER Gertrude, 2871 Zöbern  
GEYER Josef, 2833 Bromberg  
HÖLLER Herbert, 2873 Feistritz/Wechsel  
HÖLLER Johanna, 2852 Hochneukirchen-Gschoaidt  
HÖRL Lukas, 2651 Reichenau/Rax  
HÜTTERER Susanne, 2640 Gloggnitz  
KAMPICHLER Maria, 2640 Gloggnitz  
KÖLBEL Franz, 2851 Krumbach  
KRENN Roman, 2724 Hohe Wand  
KRONAUS Christian, 2870 Aspang-Markt  
NIERER-JEITLER Johann, 2873 Feistritz/Wechsel  
PANIS Margarete, 2833 Bromberg  
POSTL Robert, 2761 Miesenbach  
RIEGLER Leopold, 2880 Kirchberg/Wechsel  
ROSENBIHLER Christian, 2625 Schwarzau/Steinfeld  
SANZ Andreas, 2811 Wiesmath  
SCHNABL Sandra, 2811 Wiesmath  
TRIMMEL Ludwig, 2811 Wiesmath  
UNGERSBÖCK Martina, 2840 Grimmenstein  
VOLLNHOFFER Hannes, 2860 Kirchschlag/Buckligen Welt  
VOLLNHOFFER Maria, 2860 Kirchschlag/Buckligen Welt  
WACHABAUER Waltraud, 7421 Tauchen  
WENINGER Andreas, 2871 Zöbern  
WINDBIHLER Richard, 2813 Lichtenegg  
WINKLER Petra, 2852 Hochneukirchen-Gschoaidt



BBS Forst 2002/03



BBS Forst 2003/04



BBS Forst 2004/05



## Schuljahr 2003/04 BBS Forst

**Klassenvorstand: Mag. Karl Lobner**

APFLER Hans-Peter, 2734 Puchberg/Schneeberg  
BAUER Wolfgang, 2870 Aspang-Markt  
FEUCHTENHOFER Gernot, 2880 Kirchberg/Wechsel  
GRUBER Josef, 2641 Gloggnitz  
GSCHAIDER Erwin, 2734 Puchberg/Schneeberg  
HAIDBAUER Dietmar, 2880 Kirchberg/Wechsel  
HÖLLER Josef, 2880 Kirchberg/Wechsel  
KOGELBAUER Johannes, 2880 Kirchberg/Wechsel  
KÖLBEL Franz, 2851 Krumbach  
KRONAUS Andreas, 2880 Kirchberg/Wechsel  
KRONAUS Christian, 2780 Aspang  
KRONAUS Johann, 2870 Aspang-Markt  
LEOPOLD Christian, 2880 Kirchberg/Wechsel  
NIERER-JEITLER Johann, 2873 Feistritz/Wechsel  
PFEFFER Johannes, 2871 Zöbern  
PONHOLZER Erich, 2831 Warth  
POSTL Robert, 2761 Waidmannsfeld  
REITERER Clemens, 2630 Pottschach  
SCHWARZ Günther, 2700 Wr. Neustadt  
STEINER Franz, 2802 Hochwolkersdorf  
ULRICH Josef, 2722 Muttmansdorf



BBS LW 2002/03

## Schuljahr 2003/04 BBS LW

**Klassenvorstand: Ing. Christian Mittner**

BEISTEINER Josef, 2811 Wiesmath  
BREINER Markus, 2620 Natschbach  
FELLINGER Andreas, 2852 Hochneukirchen  
FELLINGER Anita, 2852 Hochneukirchen  
HARTL Claudia, 2870 Aspang-Markt  
HAUSMANN Barbara, 2734 Puchberg/Schneeberg  
JEITLER Josef, 2831 Warth  
KOBBERMANN Martina, 2671 Küb  
KOBBERMANN Roland, 2630 Ternitz  
KÖNIGSHOFER Margarete, 2640 Gloggnitz  
PINKL Petra, 2620 Natschbach  
POSCH Reinhard, 2620 Wartmannstetten  
SANZ Peter, 2811 Wiesmath  
SCHLINGER Peter, 2753 Markt Piesting  
SEIDL Ingrid, 2840 Grimmenstein  
STOCKER Johannes, 2873 Feistritz/Wechsel  
STOCKER Manuela, 2873 Feistritz/Wechsel



BBS LW 2004/05

## Schuljahr 2003/04 BBS LW

**Klassenvorstand: Ing. Hans Rigler**

ANGERLER Petra, 2880 Kirchberg/Wechsel  
BEIGLBÖCK Ernst, 2852 Hochneukirchen  
BINDER Waltraud, 2872 Mönichkirchen  
BLEIER Andreas, 2853 Bad Schönau  
EHRENBÖCK Anton, 2640 Gloggnitz  
FELLNER Günther, 1210 Wien  
GALLEI Renate, 2833 Bromberg  
GEYER Gabriele, 2833 Bromberg  
GRUBER Barbara, 2831 Warth  
HEISSENBERGER Franz, 2860 Kirchschatz  
HUBER Thomas, 2722 Winzendorf  
MÖRWALD Gabriela, 1220 Wien  
RESSLER Barbara, 2873 Feistritz/Wechsel  
RESSLER Heidemarie, 2880 Kirchberg/Wechsel  
SCHNELLER Andreas, 2813 Lichtenegg  
SCHÖBER Jakob, 2880 Kirchberg/Wechsel  
WACHABAUER Margot, 7421 Tauchen a. Wechsel



BBS LW 2005/06



BBS LW 2006/07



## Schuljahr 2004/05 BBS Forst

Klassenvorstand: Mag. Karl Lobner

BERGER Thomas, 2671 Küb  
BINDER Waltraud, 2872 Mönichkirchen  
BRENNER Leopold, 2671 Küb  
FEUCHTENHOFER Christian, 2880 Kirchberg/Wechsel  
HASELBACHER Karl, 2880 Kirchberg/Wechsel  
HAUSMANN Barbara, 2734 Puchberg/Schneeberg  
HÖLLER Herbert, 2873 Feistritz/Wechsel  
KOBERMANN Roland, 2630 Buchbach  
KODERHOLD Roman, 2881 Trattenbach  
PIGLER Herbert, 2824 Seebenstein  
PRASCH Josef, 1200 Wien  
STADLMANN Thomas, 2732 Willendorf  
STICKLER Christoph, 2734 Puchberg/Schneeberg  
STOCKER Johannes, 2873 Feistritz/Wechsel  
STÖGERER Martin, 2880 St. Corona/Wechsel  
SUCHAROWSKI Alexander, 2700 Wr. Neustadt  
SUCHAROWSKI Gertrude, 2822 Erlach  
SUCHAROWSKI Herbert, 2700 Wr. Neustadt  
WALLNER Thomas, 2671 Küb  
WINKLER Wolfgang, 2880 Kirchberg/Wechsel



BBS LW 2007/08

## Schuljahr 2004/05 BBS LW

Klassenvorstand: Ing. Hans Rigler

DOPLER Mario, 2811 Wiesmath  
DOPPLER Gerlinde, 2870 Aspang-Markt  
EIDLER Karl, 7210 Mattersburg  
EISINGER Alexander, 2833 Bromberg  
GANSTERER Christian, 2880 Kirchberg/Wechsel  
GRADWOHL Martin, 2811 Wiesmath  
HABERHOFER Herbert, 2833 Bromberg  
HANDLER Gerhard, 2833 Bromberg  
HIRSCHLER Christina, 2493 Lichtenwörth  
MOTSCH Gerhard, 2870 Aspang-Markt  
PANIS Markus, 2833 Bromberg  
PANIS Reinhard, 2833 Bromberg  
PETZ Johann, 2870 Aspang-Markt  
PÖLL Josef, 2833 Bromberg  
PONWEISER Andreas, 2833 Bromberg  
PUCHER Thomas, 2811 Wiesmath  
REHBERGER Markus, 2833 Bromberg  
RENNHOFER Hermann, 2832 Thernberg  
SCHERLEITNER Georg, 2842 Edlitz  
SCHMIDLECHNER Peter, 2813 Lichtenegg  
SCHOBER Stefan, 2630 Buchbach  
SCHRATTENTHALER Lukas, 1180 Wien  
SCHWARZ Birgit, 2873 Feistritz/Wechsel  
TAUCHNER Michael, 2650 Payerbach  
WAGNER Maria, 2811 Wiesmath  
WYKYDAL Karin, 2662 Schwarzaue/Gebirge



BBS LW 2008/09



BBS LW 2009/10



BBS LW 2010/11



## Schuljahr 2005/06 BBS LW

Klassenvorstand: Ing. Hans Rigler

DOPPLER Hermann, 2851 Krumbach  
FAHRNER Katja, 2880 Kirchberg/Wechsel  
GALLEI Christian, 2832 Thernberg  
KARNER Thomas, 2871 Zöbern  
KUNTNER Agnes, 2880 Kirchberg/Wechsel  
LAMPL Iris, 2852 Hochneukirchen-Gschaidt  
LEOPOLD Andreas, 2880 Kirchberg/Wechsel  
MORGENBESSER Christian, 2880 Kirchberg/Wechsel  
PICHLER Reinhard, 2731 Saubersdorf  
PRASCH Robert, 2673 Breitenstein  
PRUGGMAYER Friedrich, 2620 Peisching  
PUCHEGGER Patrizia, 2860 Kirchschiag/Buckligen Welt  
PÜRRER Michaela, 2840 Grimmenstein  
REINHARTER Martin, 2640 Gloggnitz  
REISENBAUER Michaela, 2851 Krumbach  
REITHOFER Wolfgang, 2860 Kirchschiag/Buckligen Welt  
RENNHOFER Engelbert, 2881 Trattenbach  
RUMPLER Martin, 2731 Saubersdorf  
SCHRAMMEL Christian, 2625 Schwarzwau/Steinfeld  
SCHÜKER Martin, 2484 Weigelsdorf  
SIMON Andreas, 2871 Zöbern  
STICKLER Christoph, 2734 Puchberg/Schneeberg  
TAUCHNER Werner, 2871 Zöbern  
TRIMMEL Werner, 2813 Lichtenegg  
UNGERSBÖCK Claudia, 2870 Aspang-Markt  
VOSEL Michael, 2673 Breitenstein  
WANZENBÖCK Martin, 2734 Puchberg/Schneeberg  
WEISSENBÖCK Andreas, 2831 Warth



BBS LW 2010/11



BBS LW 2011/12

## Schuljahr 2006/07 BBS LW

Klassenvorstand: Ing. Hans Rigler

APFLER Bernhard, 2734 Puchberg/Schneeberg  
BAUER Christoph, 2870 Aspang-Markt  
DOPPLINGER Wolfgang, 2514 Traiskirchen  
EGGER Elisabeth, 2880 Kirchberg/Wechsel  
FURTLHNER Tamara, 2870 Aspang-Markt  
GRABNER Christian, 2640 Gloggnitz  
GRILL Anita, 2811 Wiesmath  
HANDLER Josef, 2812 Hollenthon  
HARTBERGER Andreas, 2751 Matzdorf-Hölles  
HEISSENBERGER Leonhard, 2871 Zöbern  
HOFER Josef, 2851 Krumbach  
HÖLLER Doris, 8243 Pinggau  
KLAUS Roland, 2630 Ternitz  
KORNFELL Heinrich, 2813 Lichtenegg  
LINDENTHAL Michael, 2542 Kottlingbrunn  
NAGL Robert, 2870 Aspang-Markt  
OSTERMANN Otto, 2870 Aspang-Markt  
PFEFFER Florian, 2731 St. Egyden/Steinfeld  
PICHLBAUER Stefan, 2860 Kirchschiag/Buckligen Welt  
PUCHEGGER Reinhard, 2831 Warth  
RIEBENBAUER Ines, 8243 Pinggau  
RITTER Herbert, 2871 Zöbern  
SCHABAUER Josef, 2811 Wiesmath  
STEINBAUER Andreas, 2873 Feistritz/Wechsel  
STEINBAUER Bernhard, 2873 Feistritz/Wechsel  
STICKLER Thomas, 2734 Puchberg/Schneeberg  
UNGERBÖCK Daniela, 2852 Hochneukirchen-Gschaidt  
WENINGER Franz, 2872 Mönichkirchen  
WINKLER Markus, 2731 Saubersdorf



BBS LW 2012/13



BBS LW 2013/14

## Schuljahr 2007/08 BBS LW

**Klassenvorstand: Ing. Hans Rigler**

BERGHOFER Elisabeth, 2700 Wr. Neustadt Magistrat  
BLEIER Martin, 2853 Bad Schönau  
BOCK Josef, 2631 Sieding  
BUCHNER Markus, 2620 Wartmannstetten  
EHRENHOFER Birgit, 2851 Krumbach  
FUCHS Christina, 2620 Loipersbach  
HANDLER Rosina, 2833 Bromberg  
HOLZBAUER Josef, 2860 Kirchschatz/Buckligen Welt  
HORVATH Andreas, 2860 Kirchschatz/Buckligen Welt  
JÄGER Bernhard, 2733 Grünbach/Schneeberg  
KERSCHBAUMER Erich, 2871 Zöbern  
KRENN Christian, 2880 Kirchberg/Wechsel  
KRENN Herbert, 2832 Thernberg  
KÜRNER Heinz, 2640 Gloggnitz  
LECHNER Daniela, 2880 Kirchberg/Wechsel  
LECHNER Stefan, 2833 Bromberg  
LINDNER Peter, 2852 Hochneukirchen-Gschoaidt  
MAIER Carina, 2811 Wiesmath  
NAGL Albert, 2871 Zöbern  
NAGL Thomas, 2871 Zöbern  
PETER Anton, 2500 Baden  
PETER Philipp, 2852 Hochneukirchen-Gschoaidt  
PFEFFER Ferdinand, 2871 Zöbern  
PFEIFFER Hannes, 2734 Puchberg  
REISENBAUER Martina, 2851 Krumbach  
RIEBENBAUER Franz, 8243 Pinggau  
SAUER Jürgen, 2650 Payerbach  
SCHMIRL Carina, 2631 Sieding  
STEIDLER Karin, 2731 St. Egidien/Steinfeld  
STEURER Andreas, 2733 Grünbach/Schneeberg  
STICKLER Anna, 2734 Puchberg/Schneeberg  
STREBINGER Judith, 2631 Sieding  
ZENZ Andrea, 2734 Puchberg/Schneeberg  
ZENZ Sonja, 2722 Winzendorf-Muthmannsdorf  
ZITTERBAYER Robert, 2812 Hollenthon  
ZODL Hannes, 2640 Gloggnitz

## Schuljahr 2008/09 BBS LW

**Klassenvorstand: Ing. Hans Rigler**

BENDA Ulrike, 2802 Hochwolkersdorf  
BINDER Christian, 2872 Mönichkirchen  
BINDER Martin, 8243 Pinggau  
BLEIER Maria, 2853 Bad Schönau  
BRANDSTETTER Bernadette, 2871 Zöbern  
EISENKÖBL Cornelia, 2831 Warth  
FERSTL Walter, 2853 Bad Schönau  
GREINER Peter, 2722 Weikersdorf  
HABELER Stefanie, 2663 Rohr/Gebirge  
HAIDER Stefan, 2870 Aspang-Markt  
HANDLER Hermann, 2813 Lichtenegg  
HOFER Peter, 2620 Wartmannstetten  
HÖLLER Manfred, 2870 Aspang-Markt  
HÖLLWIESER Philipp, 2833 Bromberg  
KAHOFER Stefan, 2651 Reichenau/Rax  
KARNER Daniela, 2852 Hochneukirchen-Gschoaidt  
KRONAUS Peter, 2870 Aspang-Berg  
LEITNER Michaela, 2851 Krumbach  
MÜHLEGGGER Yella, 2500 Sooss  
PETZ Josef, 2853 Bad Schönau  
PICHELBAUER Markus, 2813 Lichtenegg

PUTZ Christian, 2524 Teesdorf  
RIGLER Robert, 2831 Warth  
SCHABAUER Wolfgang, 2630 Ternitz  
SCHERZ Christian, 2873 Feistritz/Wechsel  
SCHIEFER-FLOHNER Katharina, 2831 Warth  
SCHWARZL Maria, 2812 Hollenthon  
TAPPLER Gerald, 2770 Gutenstein  
TAUCHNER Stefan, 2873 Feistritz/Wechsel  
TRIMMEL Bernd, 2811 Wiesmath  
WAGNER Franz, 2641 Breitenstein  
WAGNER Johannes, 2842 Edlitz  
WIESER Michaela, 2813 Lichtenegg  
WINDSTEY Gerald, 2873 Feistritz/Wechsel  
WOLDRON Martina, 2722 Weikersdorf  
WURZER Anton, 2544 Leobersdorf

## Schuljahr 2009/10 BBS LW

**Klassenvorstand: Ing. Hans Rigler**

FÜSSL Andreas, 2484 Weigelsdorf  
GANSTERER Doris, 2881 Trattenbach  
GRABENWEGER Sebastian, 2763 Muggendorf  
GRUBER Claudia, 2733 Schratzenbach  
GRUBER Manuela, 2732 Willendorf  
HANDLER Andrea, 2832 Thernberg  
HAUBENWALLNER Friedrich, 2860 Kirchschatz/Buckligen Welt  
KOLLER Elisabeth Dr., 2870 Aspangberg-St. Peter  
KOLLER Dr. Bernhard, 2870 Aspangberg-St. Peter  
LECHNER Michaela, 2880 Kirchberg/Wechsel  
LEITNER Christian, 2860 Kirchschatz/Buckligen Welt  
LEOPOLD Christian, 2880 Kirchberg/Wechsel  
MIKATS Mira, 2870 Aspangberg-St. Peter  
MORGENBESSER Franz, 2630 Ternitz  
MÜLLNER Sabine, 2493 Lichtenwörth  
NÖSTLER Markus, 2571 Altenmarkt/Triesting  
OSTERMANN Karoline, 2860 Kirchschatz/Buckligen Welt  
PRENINGER Werner, 2853 Bad Schönau  
PUCHEGGER Peter, 2853 Bad Schönau  
RABITZ Alexander, 2486 Landegg  
RASNER Helga, 2620 Loipersbach  
RESSLER Andreas, 2831 Warth  
RODLER Christoph, 2821 Lanzenkirchen  
SALZER Roman, 2801 Katzelsdorf  
SCHEIWEIN Christina, 2732 Höflein an der Hohen Wand  
SCHERLEITNER Martin, 2842 Edlitz  
SCHREY Helene, 7341 Landsee  
SCHWARZ Manfred, 2860 Kirchschatz/Buckligen Welt  
STEURER Gottfried, 2733 Grünbach/Schneeberg  
TISCH Erwin, 2651 Reichenau/Rax  
VOLLNHOFER Michael, 2860 Kirchschatz/Buckligen Welt  
WEINZETTL Markus, 2640 Gloggnitz  
WIEDNER Barbara, 2831 Warth  
WINKLER Julia, 2860 Kirchschatz/Buckligen Welt

## Schuljahr 2010/11 BBS LW

**Klassenvorstand: Ing. Hans Rigler**

BEIGLBOCK Florian, 2852 Hochneukirchen  
BINDER Katrin, 2801 Katzelsdorf  
BUCHNER Manuela, 2620 Weibnitz  
EIBÖCK Christoph, 2492 Zillingdorf  
FISCHER Johannes, 2853 Bad Schönau  
GAMPERL Herwig, 2852 Hochneukirchen-Gschoaidt

GLATZ Sonja, 2872 Mönichkirchen  
GROSS Claudia, 2700 Wr. Neustadt Magistrat  
HABERL Martin, 2813 Thomasberg  
HASELBACHER Stefan, 2620 Peisching  
HÖLLER Gerhard, 2813 Lichtenegg  
JÄGERSBERGER Ingrid, 2734 Puchberg/Schneeberg  
KREMSEL Florian, 2870 Aspangberg-St. Peter  
KRENN Christian, 2724 Hohe Wand  
PICHLER Harald, 2872 Mönichkirchen  
PICHLER Sandra, 2872 Mönichkirchen  
PIRIBAUER Michael, 2813 Lichtenegg  
POSTL Peter, 2761 Miesenbach  
PRETSCH Julia, 2870 Aspangberg-St. Peter  
PUCHEGGER-ZÖGER Irmgard, 2853 Bad Schönau  
REITERER Wolfgang, 2620 Mahrsdorf  
REITGRUBER Erhard, 2872 Mönichkirchen  
RIEGLER Martin, 2860 Kirchschatz/Buckligen Welt  
SCHERZ Martina, 2870 Aspangberg-St. Peter  
SCHMUTZER Karl, 2722 Winzendorf-Muthmannsdorf  
SCHRAMBÖCK Franz, 2761 Miesenbach  
SPANRING Elisabeth, 2813 Lichtenegg  
SPATLING Johann, 2724 Hohe Wand  
TANZL Johannes, 2813 Lichtenegg  
THEUERWECKL Werner, 2803 Schwarzenbach  
WAGNER Bernhard, 2724 Maiersdorf  
WITTMANN Otto, 7203 Wiesen  
WÖBER Hubert, 2880 Kirchberg/Wechsel

## Schuljahr 2011/12 BBS LW

**Klassenvorstand: Ing. Hans Rigler**

BLÜMEL Andreas, 2620 Flatz  
DOPPLER Johann, 2870 Aspang-Markt  
FAHRNER Franz, 2833 Bromberg  
FRIEDRICH Valentin, 2651 Reichenau/Rax  
FRIEDRICH-STIGLMAYR Christine, 2651 Reichenau/Rax  
GADINGER Dominik, 2571 Altenmarkt/Triesting  
GRAF Alexander, 2483 Ebreichsdorf  
GRASEL Martin, 2871 Zöbern  
GREMEL Bernhard, 2813 Lichtenegg  
HOLLERER David, 2871 Zöbern  
HOLLERER Patrick, 2871 Zöbern  
KOGELBAUER Sandra, 2880 Kirchberg/Wechsel  
KRONAUS Thomas, 2870 Aspang-Markt  
KUNTNER Daniel, 2870 Aspang-Markt  
MANDL Johann, 2813 Lichtenegg  
MIES Markus, 2640 Gloggnitz  
MIKUSCH Niklas, 2734 Puchberg/Schneeberg  
MOHR Robert, 2732 Höflein  
PFEFFER Bernhard, 2871 Zöbern  
PFEFFER Rosina, 2871 Zöbern  
POINTNER Nicole, 2630 Ternitz  
PRENNER Mario, 2870 Aspang-Markt  
RIEGLER Martin, 2860 Kirchschatz/Buckligen Welt  
SCHEDL Michael, 2640 Gloggnitz  
SEKNICKA Astrid, 2571 Altenmarkt/Triesting  
STEINBACHER Victoria, 2571 Altenmarkt/Triesting  
STEINER Angela, 2564 Furth/Triesting  
STÖGERER Maria, 2870 Aspang-Markt  
STRANZ Markus, 2640 Raach  
SZECHENYI Paul, 1070 Wien  
TISCH Thomas, 2640 Köttilach  
UNTERWEGER Bernhard, 2753 Markt Piesting  
WEDL Manuel, 2833 Bromberg  
ZÖCHNER Thomas, 2571 Altenmarkt/Triesting



## Schuljahr 2012/13 BBS LW

**Klassenvorstand: Ing. Hans Rigler**

AIGNER Stefanie, 2831 Haßbach  
DIETRICH Merit, 2604 Theresienfeld  
DIEWALD Karin, 2640 Gloggnitz  
GRANL Alexandra, 2534 Alland  
HAIDBAUER Annemarie, 2870 Aspangberg  
HAIDL Viktoria, 2832 Thernberg  
HEISSENBERGER Daniel, 2821 Lanzenkirchen  
HÖLLER Sabrina, 2851 Krumbach  
JELINEK Peter, 2352 Gumpoldskirchen  
KOBERMANN Silvia, 2640 Priggltitz  
KONLECHNER Andreas, 2860 Kirchschatz/Buckligen Welt  
LECHNER Margret, 2651 Reichenau/Rax  
LECHNER Petra, 2880 Kirchberg/Wechsel  
MÄRZWEILER Ulrike, 2521 Trumau  
PICHLER Michael, 2851 Krumbach  
PILCHBAUER Felix, 2851 Krumbach  
PONWEISER Karl, 2833 Bromberg  
PONWEISER Robert, 2833 Bromberg  
POSCH David, 2630 Ternitz  
PRENNER Daniela, 7421 Tauchen-Schauereg  
REISENBAUER Herbert, 2851 Krumbach

RIEGLER Karin, 2880 Kirchberg/Wechsel  
RIGLER Barbara, 2831 Haßbach  
SCHMOLL Stefan, 2571 Altenmarkt/Triesting  
SCHREY Gerhard, 7341 Markt St. Martin  
SIPPEL Diethard, 8062 Kumberg  
STEINER Harald, 2802 Hochwolkersdorf  
STOCKER David, 2860 Kirchschatz/Buckligen Welt  
TOMEK Andreas, 2640 Gloggnitz  
VOITL Michael, 3441 Judenau  
WEGHOFER Jürgen, 2870 Aspangberg  
WINDBICHLER Manuel, 2833 Bromberg  
WINKLER Heidelinde, 2873 Feistritz/Wechsel

## 2013/14 BBS LW

**Klassenvorstand: Ing. Hans Rigler**

BADER Johannes, 2853 Bad Schönau  
EHRENHÖFER Renate, 2872 Mönichkirchen  
EIBL Helga, 2732 Oberhöflein  
EISINGER Daniela, 2813 Lichtenegg  
GNEIST Stefan, 2540 Bad Vöslau  
GRILL Bernhard, 2571 Altenmarkt/Triesting  
GRÖLLER Bernadette, 2870 Aspang-St. Peter

GRUBER Peter, 2640 Gloggnitz  
KARGL Stefan, 2732 Würflach  
LECHNER Christoph, 2831 Scheiblingskirchen  
LECHNER Magdalena, 2564 Furth/Triesting  
MORGENBESSER Petra, 2872 Mönichkirchen  
PECHHACKER Regina, 2565 Neuhaus  
POSTL Ines, 2761 Miesenbach  
PRENNER Werner, 2871 Zöbern  
REISCHER Sandra, 2571 Altenmarkt/Triesting  
REITHOFER Michaela, 2833 Bromberg  
RIEGLER Herbert, 2832 Thernberg  
RINNHOFFER Manuela, 2673 Breitenstein  
SCHNELLER Monika, 2813 Lichtenegg  
SCHUH Margot, 8244 Schäßfern  
SCHUSTER Manuel, 2630 Ternitz  
SCHWARZ Hubert, 2842 Thomasberg  
SPULLER Johann, 2823 Pitten  
STRANZ Karl, 2640 Priggltitz  
WALDA Manuel, 2640 Gloggnitz  
WERNHART Michael, 2640 Gloggnitz  
WIMMER Eva-Maria, 8244 Schäßfern  
WINDBACHER Johann, 2732 Würflach  
WOLDRICH Doris, 2724 Stollhof/Hohen Wand  
ZIFKO Udo, 2654 Prein/Rax  
ZIFKO-BACHLECHNER Regina, 1180 Wien



Alle Schüler der LFS Warth im Jahr 2014

## Lehrer und Bedienstete 2014



Lehrer und Bedienstete der LFS Warth im Jahr 2014

### Direktor

DI Aichinger Franz (1999, Direktor seit 2014)

### Lehrer

Mag. BERGER Wolfgang (Rel., 2004)  
FL EHRENHÖFER Marianne (2011)  
Ing. FUCHS Gerhard, MEd (2007)  
Ing. FUCHS-BINISHOFER Karin, BEd (2011)  
GLETTHOFFER Anita, BEd (2011)  
Ing. HARING Maria (1991)  
Ing. HAUSBERGER Verena (2005)  
Ing. KARES-WEISSENBOCK Regina (2009)  
Ing. KARPf Klaus, MSc (1996)  
Mag. KLEINLANGHORST Pater Vinzenz OCist (Rel., 2009)  
DI KODYM Günther (2000)  
Dipl.Päd. KOLB Karoline (2007)  
Fö. Ing. Mag. LOBNER Karl (1990)  
Ing. MARCHAT Andrea (2009)  
Ofö. Ing. MAYER Hermann (2004)  
Ing. MAYER-REITHOFER Elisabeth (1988)  
Ing. MITTNER Christian (1990)  
Ing. Mag. MÜCK Jürgen (1989)  
Ing. Mag.(FH) PIRIBAUER Martina (2001)  
Dipl.Päd. PÖLL Margret (2008)  
Ing. PUNTIGAM Brigitte (2005)  
Ing. RIEGLER Johann (2004)  
Ing. RIGLER Johann (1989)  
Ing. RINGHOFER Franz (1986)  
Ing. SCHRAMMEL Helga (1986)  
SMUTNY Daniela, BEd (2011)  
Ing. SOUKAL Veronika (2004)  
SPIES Erika, BEd (2013)  
FL STÜCKLER Elfriede (1988)  
Dipl.-HLFL-Ing. STÜCKLER Karl (1987)  
Ing. SZIHN Gundula (2005)  
Ing. UDULUTSCH Maria (2004)  
Ing. WAGNER Beatrix (1989)

### Verwaltung

LIST Birgit (2011)  
STANGL Johann (1988)  
TANZL Monika (1984)

### Haus und Küche

FISCHER Franz (1994)  
FÜLLENHALS Valeria (2013)  
HAAS Kathrin (2009)  
HOCHHOFER Christa (1989)  
KINDLMAYR Edith (1988)  
KONLECHNER Beatrix (2009)  
LAKINGER Florian (2013)  
LEEB Thomas (1993)  
PAHR Karin (2012)  
PUCHEGGER Brigitte (2003)  
RAGANITSCH Ilse (1988)  
SCHERLEITNER Marianne (1990)  
SCHERZ Agnes (2009)  
SPITZER Robert (1997)  
STANGL Brigitta (1989)

### Wirtschafts- und Lehrbetrieb

KOGELBAUER Karl (1985)  
OBERRISSER Wolfgang (1989)  
PÜRRER Franz (1987)  
RESSLER Josef (1986)  
SPANBLÖCHL Alois (1989)  
WURMBRAND Karl (2004)  
UNGERSBÖCK Johannes (2006)



# Ehemalige Direktoren, Lehrer und Bedienstete

## Direktoren der Fachschule (FS)

bzw. Berufsschule (BS)

Dir. OStR DI KARPELLUS Kurt (1954-63) †

Dir. OStR DI HELMER Karl (1964-84) †

Dir. OStR DI RAGANITSCH Gerhard (1985-88)

Dir. OSR Ing. LEGENSTEIN Anton

(1988-89 FS und 1970-89 BS) †

Dir. OStR DI WALLNER Wolf (1989-2013)

## Lehrkräfte der Fachschule (FS)

bzw. Berufsschule (BS)

FOL Ing. BINDER Gerhart (BS/FS) (1966-99)

FL BOCK Rosa (1988-90) †

FL DOPPLER Maria (nur BS) (1975-87)

OSR EBNER Martha (BS/FS) (1960-94) †

Ing. ETSCHMAYER Herbert (1967-2004)

OStR DI FELBERMAIER Friedrich (BS/FS) (1968-85) †

Ing. FIDLER Franz (1985-2004)

DI GILGE Harald (1987-89)

OSR Ing. HLAVKA Johann (BS/FS) (1969-87) †

OSR Ing. LEGENSTEIN Anton (BS/FS) (1965-69) †

Ing. LIMBERGER Wilhelm (1963-72) †

FL MAYERHOFER Katharina (nur BS) (1987-88)

FL NORDEN Erika (1976-79)

Ing. PICHLER Elisabeth (2004)

OStR DI RAGANITSCH Gerhard (1955-84)

Ing. RIEGLER Agnes (1991-2004)

FL SCHALLAUER Elisabeth (nur BS) (1986-87)

OSR Ing. SINABELL Anton (1965-67 und 1985-98)

FOL SUMMER Josef (1972-2003) †

OStR DI WALLA Karl (1954-70) †

Ing. WIEDNER Josef (1959-72) †

DI WALLNER Wolf (1981-88)

FL ZÖGER Ernst (nur BS) (1965-67)

## Religionslehrer

Pfarrer SALINGER Heinrich (1954-55) †

Pfarrer MAYER Josef (1955-66) †

Pfarrer ZAHRADNIK Claudius (BS/FS) (1966-75) †

Pfarrer IGEL Anton (nur BS) (1972-84) †

Pfarrer ERLACH Eugen (1975-79) †

Dech. Mag. HAMMER Michael (BS/FS) (1979-95)

Dech. Mag. PUTZ Leo (1994-2003)



Ehemalige Lehrer und Bedienstete der LFS Warth im Jahr 2014

## Haus und Küche

BEISTEINER Eleonore (verh. Gangl, 1954-60)

BUCHEGGER Friederike (1970-81) †

FEILER Juliane (1954-76)

GRILL Maria (1987-2010)

GSCHIEL Edith (verh. Spanblöchl, 1955-60)

GRASL Hildegard (1981-90) †

HANDLER Maria (1968-93)

HLAVKA Anna (1976-96)

KAHOFER Christine (verh. Wultsch, 1967-69)

KAINRATH Maria (1985-2009)

LECHNER Elfriede (1955-67)

MAYERHOFER Christine (1989-2009)

PICHLBAUER Christine (1995-2013)

SPIEHS Elisabeth (1962-2003)

RAPPERSBERGER Martha (1975-83) †

SPIES Edeltrude (1989-2008)

TANZLER Anna (verh. Stangl, 1959-62)

UNGERSBÖCK Rosemarie (1990-2012)

WALDHERR Gertraud (verh. Holzbauer, 1978-84)

## Wirtschafts- und Lehrbetrieb

BOHNWEISER Ruth (1959-65)

GOSCH Josef (1958-59)

HANDLER Alois (1968-74)

KAINRATH Josef (1975-2004) †

KOLLER Josef (1959-60) †

LECHNER Karl (1954-58) †

LECHNER Maria (verh. Hackl, 1956-57)

PFEIFER Frieda (1955-56)

RAPPERSBERGER Leopold (1961-84) †

SIMON Josef (1974-75)

SPANBLÖCHL Peter (1954-65) †

ZOTTEL Franz (1966-67)

## Verwaltung

BARTA Hermine (1984-2011)

MANDL Maria (1968-97) †